

DOORSNEDE A-A (BESTAAND)

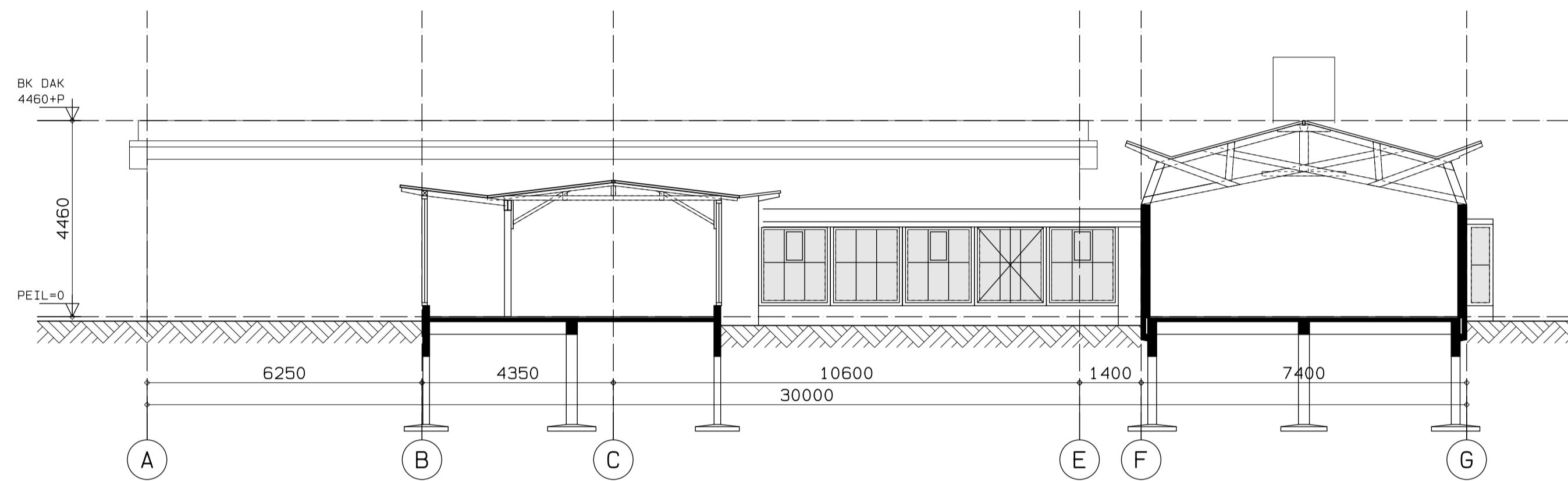

DOORSNEDE B-B (BESTAAND)

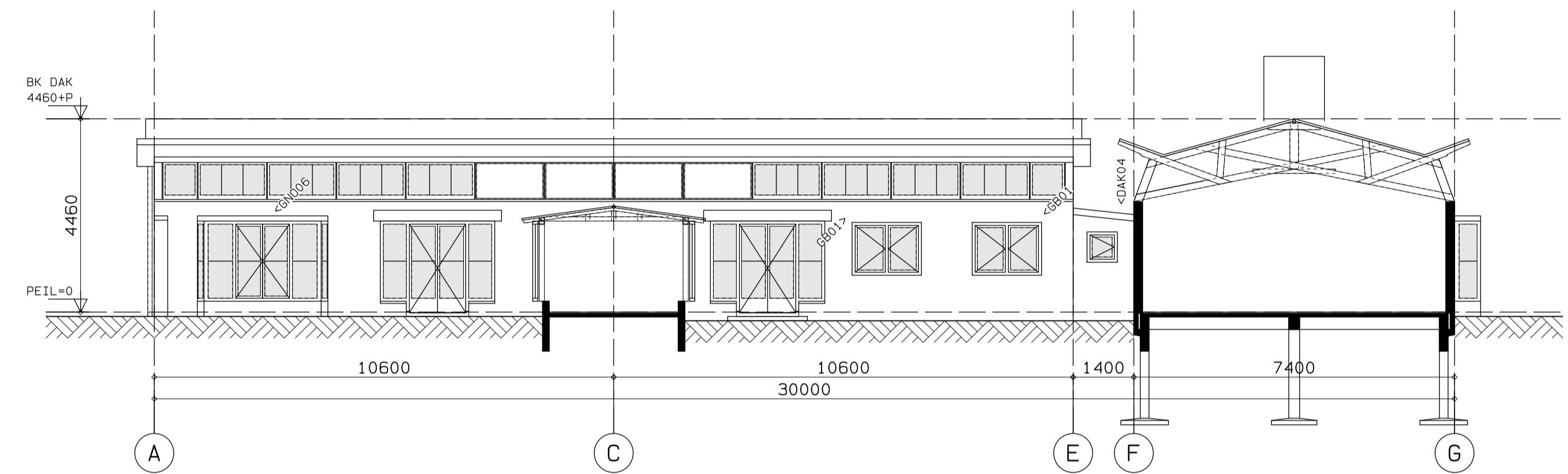

DOORSNEDE C-C (BESTAAND)

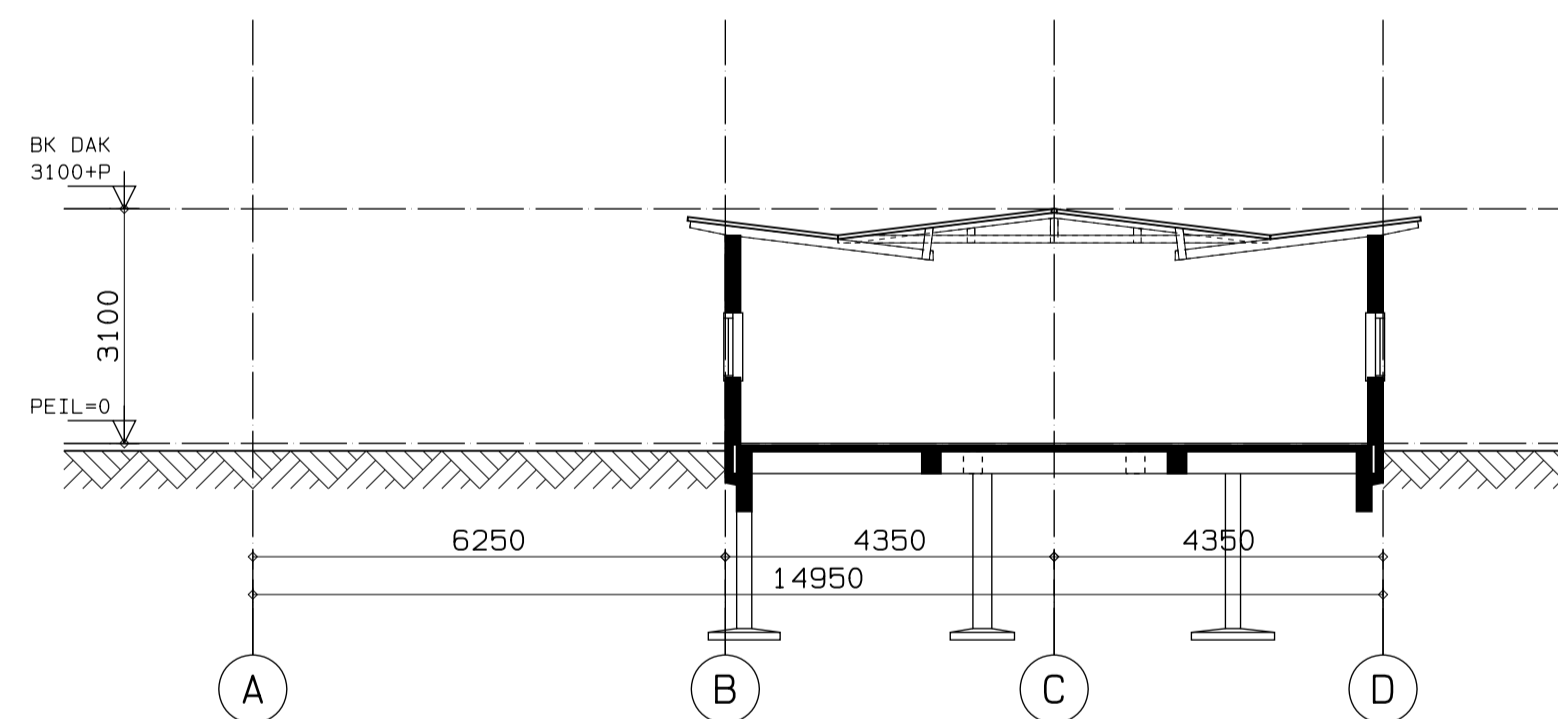

DOORSNEDE D-D (BESTAAND)

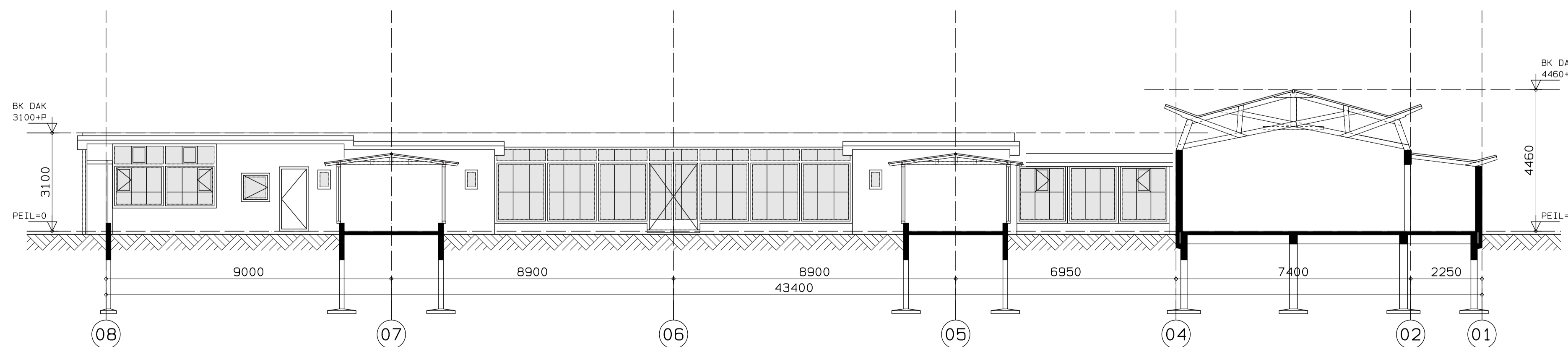

DOORSNEDE F-F (BESTAAND)

RENVOOI	
-NIEUWE BESTEMMING:	"WONEN"
-TOEGESTAAN:	8-12 ZELFSTANDIGE WONINGEN
-PARKEREN:	OP EIGEN TERREIN (1x PER WONING)
-TERREIN OPP:	1534M2
-BVO:	800M2
-GO:	750M2

VOOR CODE ZIE RAPPORT BOUWTECHNISCHE OPNAME



GEMEENTE DEN HAAG DSO  
(KAVELWINKEL)

OPDRACHTGEVER	GEMEENTE DEN HAAG DSO	GETE. KEND.	
WERK	KLUSCOMPLEX WIJHESTRAAT 28 EN 30	REC. TROUW.	
ONDERWERP	DOORSNEDEN BESTAANDE TOESTAND	PROJ. ARCHT.	
PROJECTARCHITECT	HTV	PROJ. COÖRD.	
PROJECTCOORDINATOR	HVB	OPDRACHTGEVER	

htv **Bouwtechniek**  
BOUWKUNDIG ONTWERP-, TEKEN- EN ADVIESBUREAU  
www.htv-bouwtechniek.nl

OPDRACHTGEVER  
GEMEENTE DEN HAAG DSO  
DE KAVELWINKEL  
WERK  
KLUSCOMPLEX WIJHESTRAAT 28 EN 30  
2541 BD, DEN HAAG

ONDERWERP  
DOORSNEDEN  
BESTAANDE TOESTAND  
PROJECTARCHITECT  
HTV  
PROJECTCOORDINATOR  
HVB  
SCHAAL  
1: 100 / 1: 200  
FASE  
DEFINITIEF ONTWERP  
FORMAAT  
A1 / A3

WERKNUMMER  
**15008**  
TEKENINGNUMMER  
**D-040**  
WIJZIGING  
**A**