



GEMEENTE DEN HAAG DSO
KAVELWINKEL

Den Haag

| | | | | | | | | | | |
|-------------|------------|-------------------------------------|--|--|--|--|--|--|--|--|
| F | | | | | | | | | | |
| E | | | | | | | | | | |
| D | | | | | | | | | | |
| C | | | | | | | | | | |
| B | 15-04-2019 | DIVERSE WIJZIGINGEN | | | | | | | | |
| A | 12-10-2018 | DIVERSE WIJZIGINGEN EN AANVULLINGEN | | | | | | | | |
| | 06-07-2018 | DEFINITIEF | | | | | | | | |
| WIJZ. DATUM | | WIJZIGING | | | | | | | | |

ALLE MATEN IN HET WERK KONTROLEREN/MATEN IN MILLIMETERS

GETE.
KEND

GEC.
TROL.

PROJ.
ARCH.

PROJ.
COORD.

OPDR.
GEVER

htv Bouwtechniek

BOUWKUNDIG ONTWERP-, TEKEN- EN ADVIESBUREAU
www.htv-bouwtechniek.nl

OPDRACHTGEVER

GEMEENTE DEN HAAG DSO
DE KAVELWINKEL

WERK

KLUSCOMPLEX CAPADOSESTRAAT 9-11
DEN HAAG

ONDERWERP

VERKOOPTEKENINGEN
KLUSRIJP

PROJECTARCHITECT
HELDER ARCHITECTEN
PROJECTCOORDINATOR
HVB

SCHAAL
NVT
FASE
DO

FORMAAT
A3

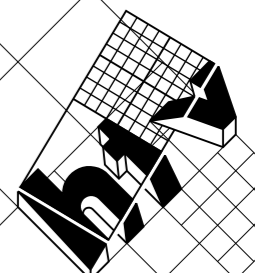

WERKNUMMER

16018

TEKENINGNUMMER

V-400

WIJZIGING

B

KLUSRIJP, VERKOOPTEKENINGEN OVERZICHTEN

| NR | OMSCHRIJVING | FORMAAT | SCHAAL | DATUM | WIJZ, |
|---------|---------------------------|---------|--------|------------|-------|
| V-401 | SITUATIE NIEUW | A3 | 1: 500 | 15-04-2019 | B |
| V-410 | PLATTEGROND BEGANE GROND | A3 | 1: 250 | 15-04-2019 | B |
| V-411 | PLATTEGROND 1E VERDIEPING | A3 | 1: 250 | 15-04-2019 | B |
| V-412 | PLATTEGROND 2E VERDIEPING | A3 | 1: 250 | 15-04-2019 | B |
| V-413 | PLATTEGROND DAKAANZICHT | A3 | 1: 250 | 15-04-2019 | B |
| | | | | | B |
| V-430 | GEVELAANZICHTEN | A3 | 1: 250 | 15-04-2019 | B |
| V-431 | GEVELAANZICHTEN | A3 | 1: 250 | 15-04-2019 | B |
| V-440 | DOORSNEDE A-A T/M C-C | A3 | 1: 250 | 15-04-2019 | B |
| | | | | | |
| V-451-0 | WONINGTYPE CA01+ | A3 | 1: 250 | 15-04-2019 | B |
| V-451-1 | WONINGTYPE CA01+ | A3 | 1: 250 | 15-04-2019 | B |
| V-451-2 | WONINGTYPE CA01+ | A3 | 1: 250 | 15-04-2019 | B |
| | | | | | |
| V-452-0 | WONINGTYPE CA02+ | A3 | 1: 250 | 15-04-2019 | B |
| V-452-1 | WONINGTYPE CA02+ | A3 | 1: 250 | 15-04-2019 | B |
| V-452-2 | WONINGTYPE CA02+ | A3 | 1: 250 | 15-04-2019 | B |
| V-453-0 | WONINGTYPE CA03+ | A3 | 1: 250 | 15-04-2019 | B |
| V-453-1 | WONINGTYPE CA03+ | A3 | 1: 250 | 15-04-2019 | B |
| V-453-2 | WONINGTYPE CA03+ | A3 | 1: 250 | 15-04-2019 | B |
| V-454-0 | WONINGTYPE CA04+ | A3 | 1: 250 | 15-04-2019 | B |
| V-454-1 | WONINGTYPE CA04+ | A3 | 1: 250 | 15-04-2019 | B |
| V-454-2 | WONINGTYPE CA04+ | A3 | 1: 250 | 15-04-2019 | B |
| V-455 | WONINGTYPE CA05 | A3 | 1: 250 | 15-04-2019 | B |
| V-456 | WONINGTYPE CA06 | A3 | 1: 250 | 15-04-2019 | B |
| V-457 | WONINGTYPE CA07 | A3 | 1: 250 | 15-04-2019 | B |
| V-458 | WONINGTYPE CA08 | A3 | 1: 250 | 15-04-2019 | B |
| V-459 | WONINGTYPE CA09 | A3 | 1: 250 | 15-04-2019 | B |
| V-460 | WONINGTYPE CA10 | A3 | 1: 250 | 15-04-2019 | B |
| V-461 | WONINGTYPE CA11 | A3 | 1: 250 | 15-04-2019 | B |
| V-462 | WONINGTYPE CA12 | A3 | 1: 250 | 15-04-2019 | B |
| V-463 | WONINGTYPE CA13 | A3 | 1: 250 | 15-04-2019 | B |
| V-464 | WONINGTYPE CA14 | A3 | 1: 250 | 15-04-2019 | B |
| V-465 | WONINGTYPE CA15 | A3 | 1: 250 | 15-04-2019 | B |
| V-466 | WONINGTYPE CA16 | A3 | 1: 250 | 15-04-2019 | B |
| V-467 | WONINGTYPE CA17 | A3 | 1: 250 | 15-04-2019 | B |
| V-468 | WONINGTYPE CA18 | A3 | 1: 250 | 15-04-2019 | B |
| V-469 | WONINGTYPE CA19 | A3 | 1: 250 | 15-04-2019 | B |
| V-470 | WONINGTYPE CA20 | A3 | 1: 250 | 15-04-2019 | B |
| | | | | | |

KLUSRIJP, VERKOOPTEKENINGEN KLUSPASPOORT

| NR | OMSCHRIJVING | FORMAAT | SCHAAL | DATUM | WIJZ, |
|--------|------------------|---------|--------|------------|-------|
| V-471a | WONINGTYPE CA01+ | A3 | 1: 100 | 15-04-2019 | B |
| V-471b | WONINGTYPE CA01+ | A3 | 1: 100 | 15-04-2019 | B |
| V-472a | WONINGTYPE CA02+ | A3 | 1: 100 | 15-04-2019 | B |
| V-472b | WONINGTYPE CA02+ | A3 | 1: 100 | 15-04-2019 | B |
| V-473a | WONINGTYPE CA03+ | A3 | 1: 100 | 15-04-2019 | B |
| V-473b | WONINGTYPE CA03+ | A3 | 1: 100 | 15-04-2019 | B |
| V-474a | WONINGTYPE CA04+ | A3 | 1: 100 | 15-04-2019 | B |
| V-474b | WONINGTYPE CA04+ | A3 | 1: 100 | 15-04-2019 | B |
| V-475 | WONINGTYPE CA05 | A3 | 1: 100 | 15-04-2019 | B |
| V-476 | WONINGTYPE CA06 | A3 | 1: 100 | 15-04-2019 | B |
| V-477 | WONINGTYPE CA07 | A3 | 1: 100 | 15-04-2019 | B |
| V-478 | WONINGTYPE CA08 | A3 | 1: 100 | 15-04-2019 | B |
| V-479 | WONINGTYPE CA09 | A3 | 1: 100 | 15-04-2019 | B |
| V-480 | WONINGTYPE CA10 | A3 | 1: 100 | 15-04-2019 | B |
| V-481 | WONINGTYPE CA11 | A3 | 1: 100 | 15-04-2019 | B |
| V-482 | WONINGTYPE CA12 | A3 | 1: 100 | 15-04-2019 | B |
| V-483a | WONINGTYPE CA13 | A3 | 1: 100 | 15-04-2019 | B |
| V-483b | WONINGTYPE CA13 | A3 | 1: 100 | 15-04-2019 | B |
| V-484a | WONINGTYPE CA14 | A3 | 1: 100 | 15-04-2019 | B |
| V-484b | WONINGTYPE CA14 | A3 | 1: 100 | 15-04-2019 | B |
| V-485a | WONINGTYPE CA15 | A3 | 1: 100 | 15-04-2019 | B |
| V-485b | WONINGTYPE CA15 | A3 | 1: 100 | 15-04-2019 | B |
| V-486 | WONINGTYPE CA16 | A3 | 1: 100 | 15-04-2019 | B |
| V-487a | WONINGTYPE CA17 | A3 | 1: 100 | 15-04-2019 | B |
| V-487b | WONINGTYPE CA17 | A3 | 1: 100 | 15-04-2019 | B |
| V-488a | WONINGTYPE CA18 | A3 | 1: 100 | 15-04-2019 | B |
| V-488b | WONINGTYPE CA18 | A3 | 1: 100 | 15-04-2019 | B |
| V-489a | WONINGTYPE CA19 | A3 | 1: 100 | 15-04-2019 | B |
| V-489a | WONINGTYPE CA19 | A3 | 1: 100 | 15-04-2019 | B |
| V-490 | WONINGTYPE CA20 | A3 | 1: 100 | 15-04-2019 | B |
| | | | | | |

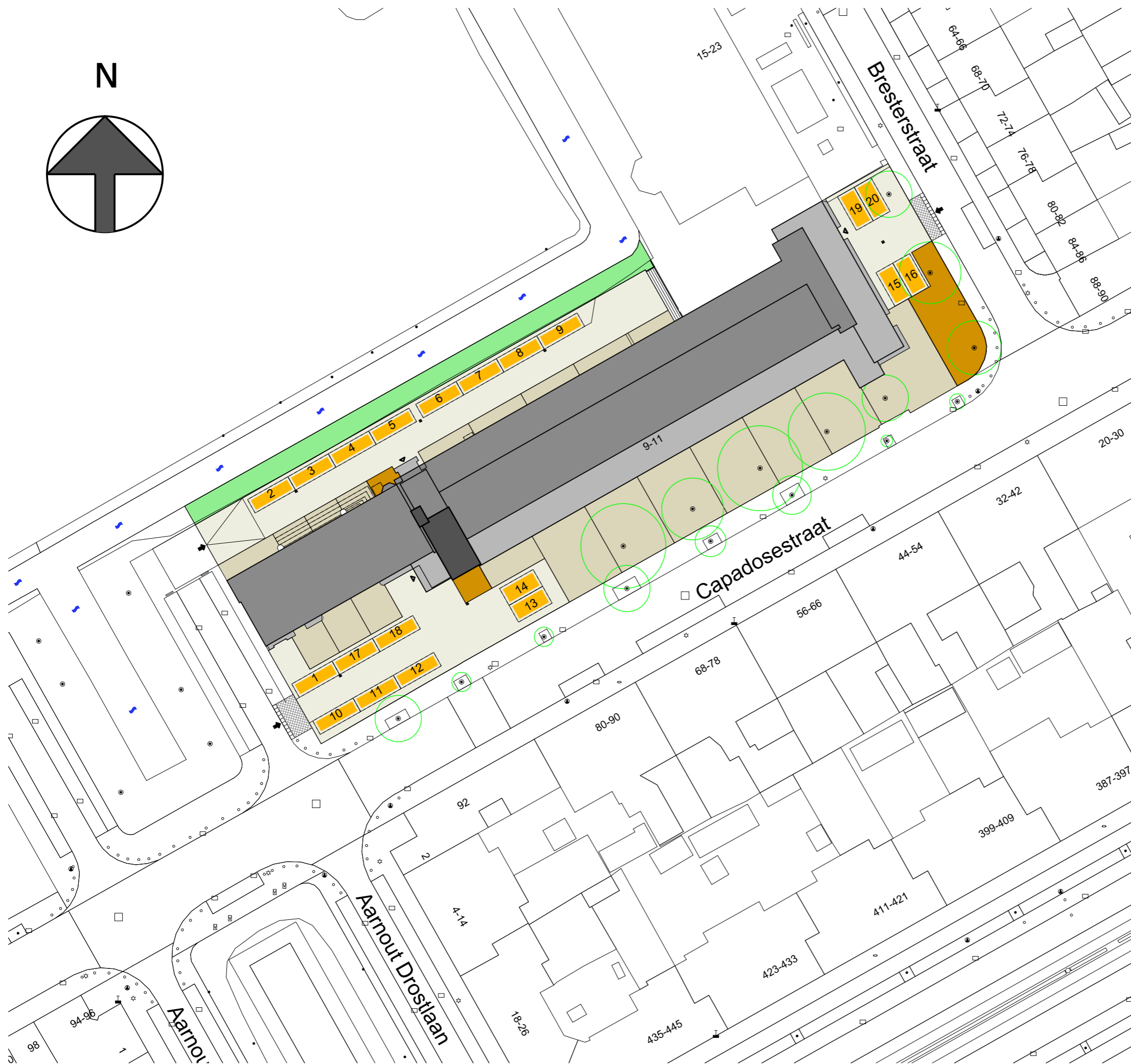
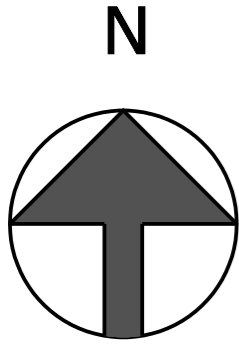

DEZE TEKENINGEN ZIJN INDICATIEF EN KUNNEN PLAATSELIJK
AFWIJKEN VAN DE WERKELIJKE TOESTAND



htv Bouwtechniek

KLUSCOMPLEX CAPADOSESTRAAT 9-11 DEN HAAG
VERKOOPTTEKENINGEN
SITUATIE NIEUW
DATUM 15-04-2019

SCHAAL 1: 500
V-401

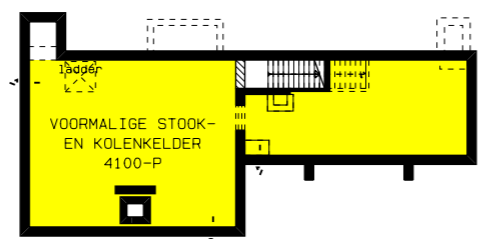
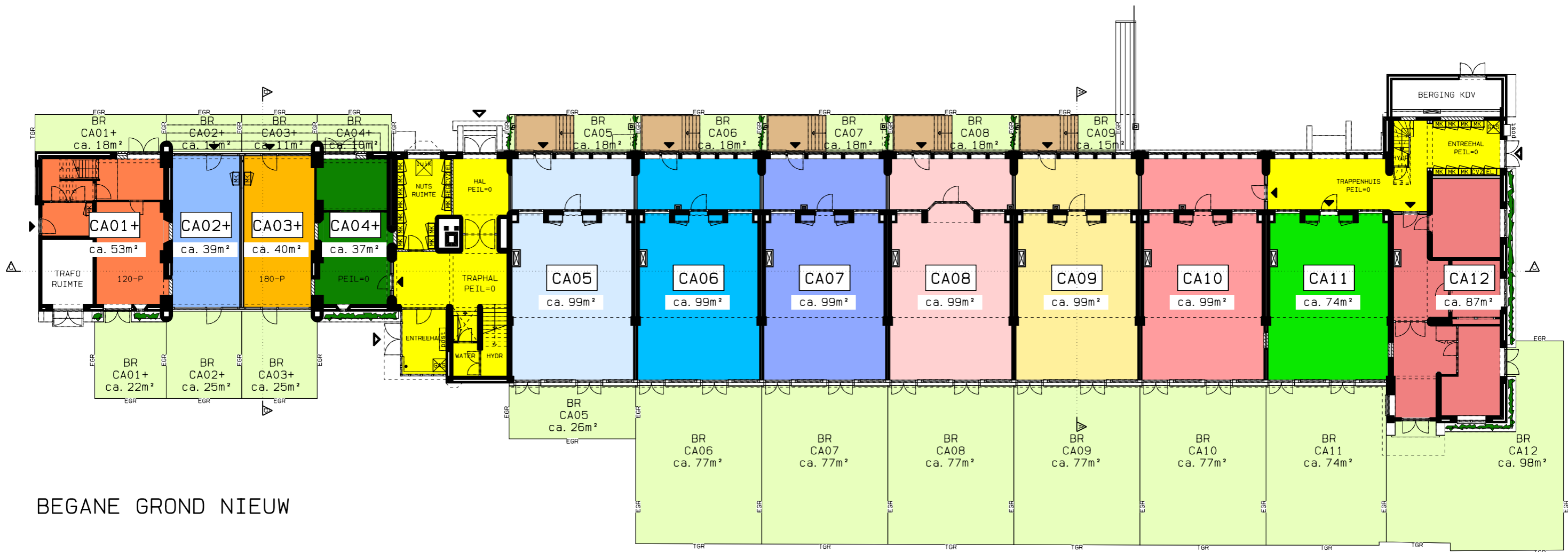

=PLANTEN AAN GEVELS DOOR KOPER / VVE

DEZE TEKENINGEN ZIJN INDICATIEF EN KUNNEN PLAATSELIJK AFWIJKEN VAN DE WERKELIJKE TOESTAND



htv Bouwtechniek

KLUSCOMPLEX CAPADOSESTRAAT 9-11 DEN HAAG
 VERKOOPTKENINGEN
 PLATTEGROND BEGANE GROND SCHAAL 1: 250
 DATUM 15-04-2019 V-410

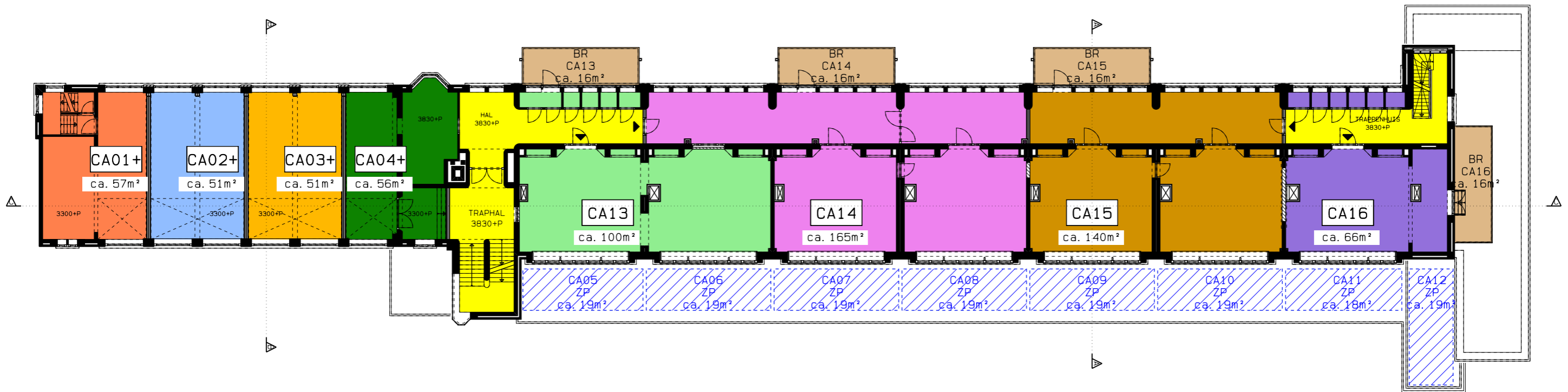

1E VERDIEPING NIEUW

 = DAKZONE TBV ZONNEPANELEN

 = DAKZONE TBV LUCHTWARMTE

DEZE TEKENINGEN ZIJN INDICATIEF EN KUNNEN PLAATSELIJK
AFWIJKEN VAN DE WERKELIJKE TOESTAND



htv Bouwtechniek

KLUSCOMPLEX CAPADOSESTRAAT 9-11 DEN HAAG
VERKOOPTTEKENINGEN

PLATTEGROND 1E VERDIEPING SCHAAL 1: 250

DATUM 15-04-2019

V-411

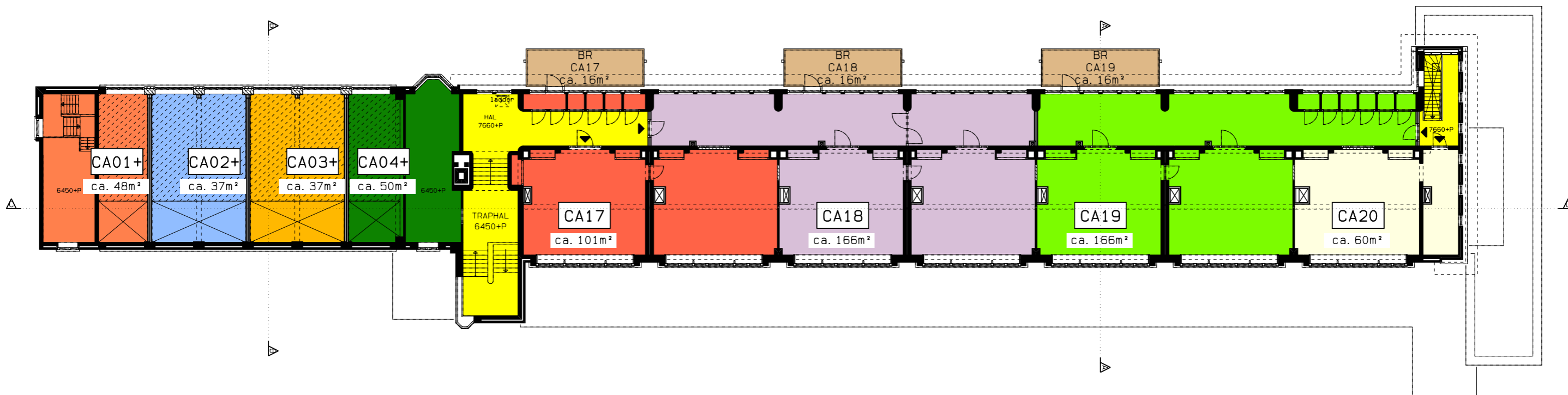

2E VERDIEPING NIEUW

DEZE TEKENINGEN ZIJN INDICATIEF EN KUNNEN PLAATSELIJK
AFWIJKEN VAN DE WERKELIJKE TOESTAND



htv Bouwtechniek

KLUSCOMPLEX CAPADOSESTRAAT 9-11 DEN HAAG
VERKOOPTTEKENINGEN
PLATTEGROND 2E VERDIEPING SCHAAL 1: 250
DATUM 15-04-2019 V-412

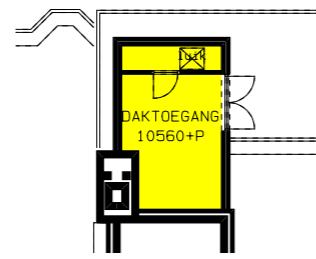

DAKOPBOUW NIEUW

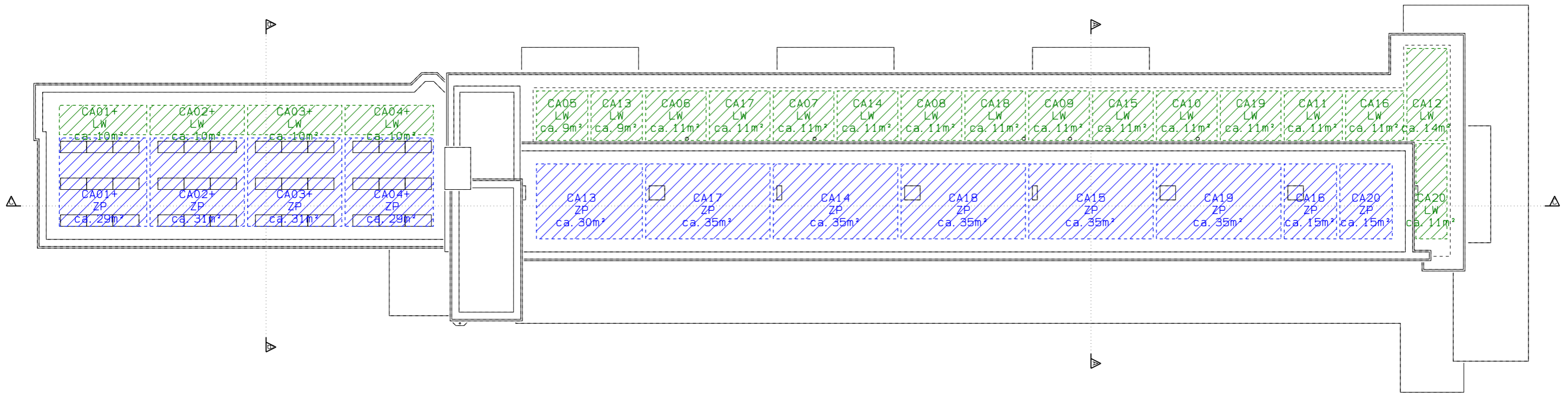

DAKAANZICHT NIEUW

 = DAKZONE TBV ZONNEPANELEN

 = DAKZONE TBV LUCHTWARMTE

DEZE TEKENINGEN ZIJN INDICATIEF EN KUNNEN PLAATSELIJK AFWIJKEN VAN DE WERKELIJKE TOESTAND



htv Bouwtechniek

KLUSCOMPLEX CAPADOSESTRAAT 9-11 DEN HAAG
VERKOOPTKENINGEN

PLATTEGROND DAKAANZICHT

SCHAAL 1: 250

DATUM 15-04-2019

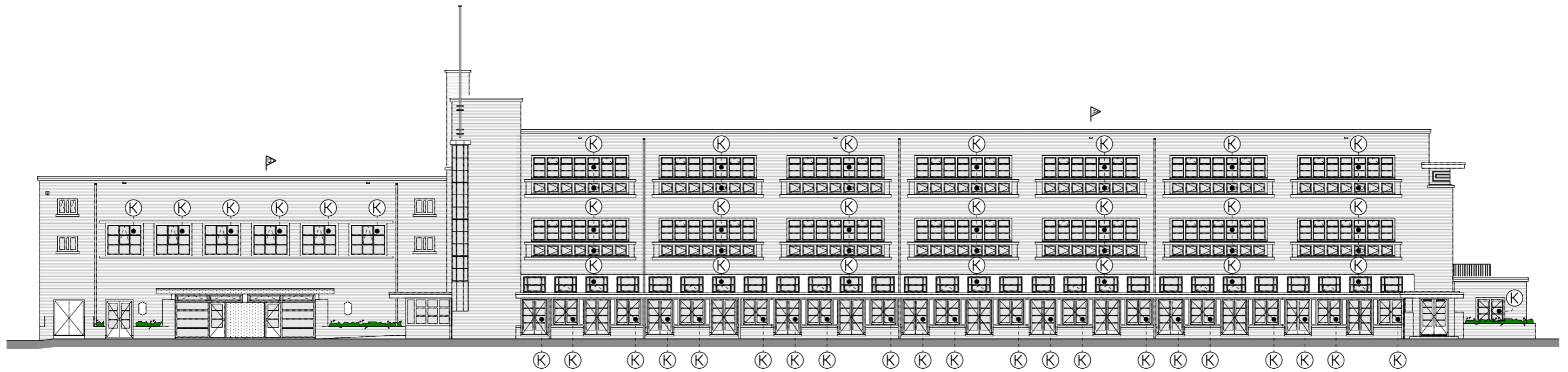

V-413

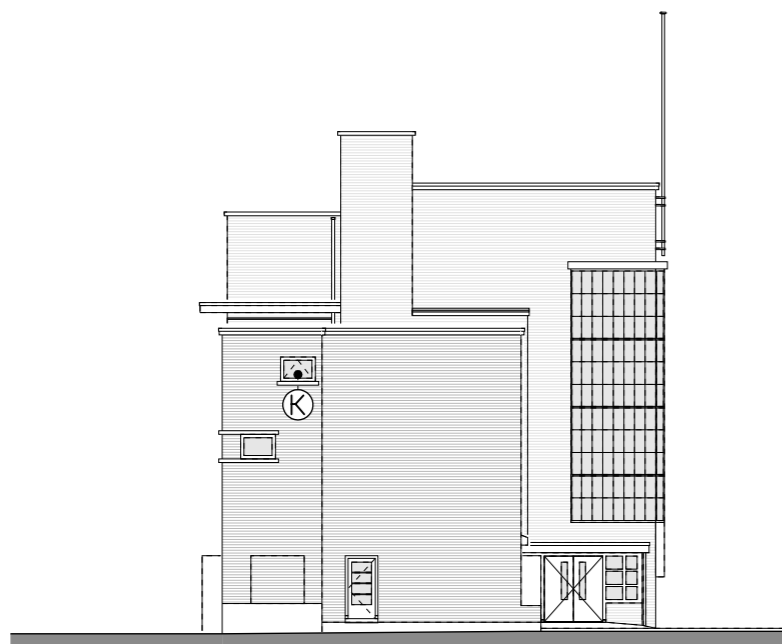

VOORGEVEL NIEUW



LINKER ZIJGEVEL NIEUW

 =PLANTEN AAN GEVELS DOOR VVE / KOPER
 =KOPERSOPTIE/ DOOR KOPER

DEZE TEKENINGEN ZIJN INDICATIEF EN KUNNEN PLAATSELIJK
AFWIJKEN VAN DE WERKELIJKE TOESTAND



htv Bouwtechniek

KLUSCOMPLEX CAPADOSESTRAAT 9-11 DEN HAAG
VERKOOPTTEKENINGEN

GEVELAANZICHTEN
DATUM 15-04-2019

SCHAAL 1: 250
V-430



ACHTERGEVEL NIEUW

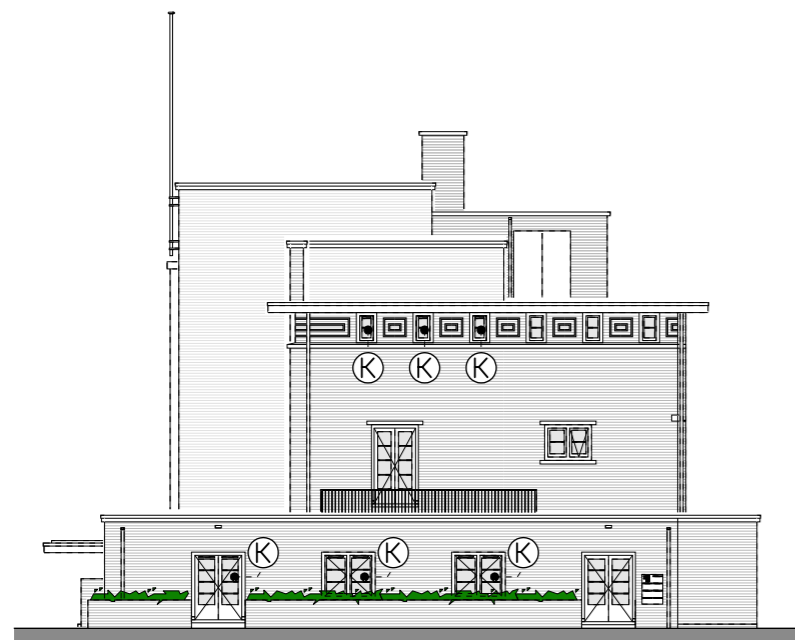

RECHTER ZIJGEVEL NIEUW

 =PLANTEN AAN GEVELS DOOR VVE / KOPER
 =KOPERSOPTIE/ DOOR KOPER

DEZE TEKENINGEN ZIJN INDICATIEF EN KUNNEN PLAATSELIJK
AFWIJKEN VAN DE WERKELIJKE TOESTAND



htv Bouwtechniek

KLUSCOMPLEX CAPADOSESTRAAT 9-11 DEN HAAG
VERKOOPTTEKENINGEN

GEVELAANZICHTEN
DATUM 15-04-2019

SCHAAL 1: 250
V-431

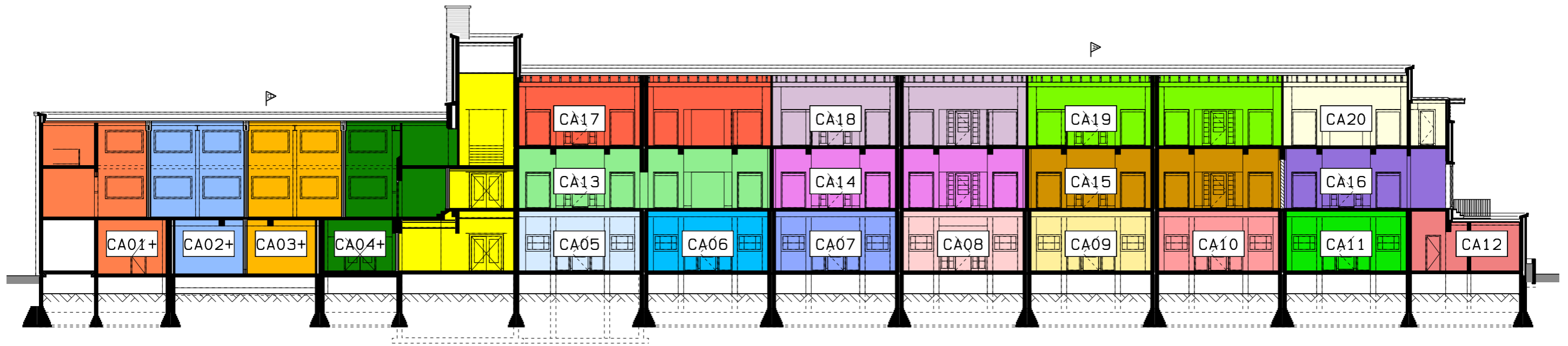

DOORSNEDE C-C NIEUW

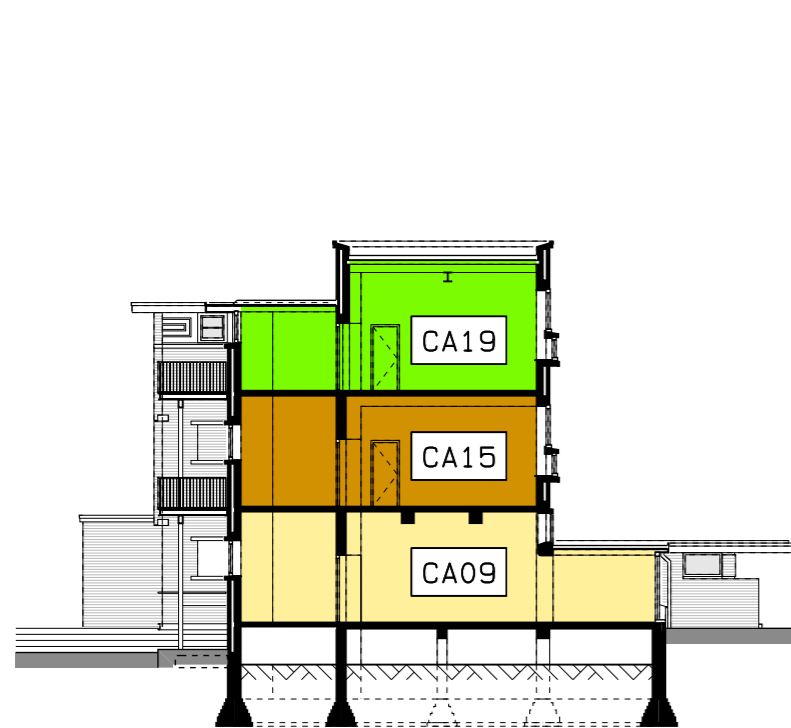

DOORSNEDE A-A NIEUW

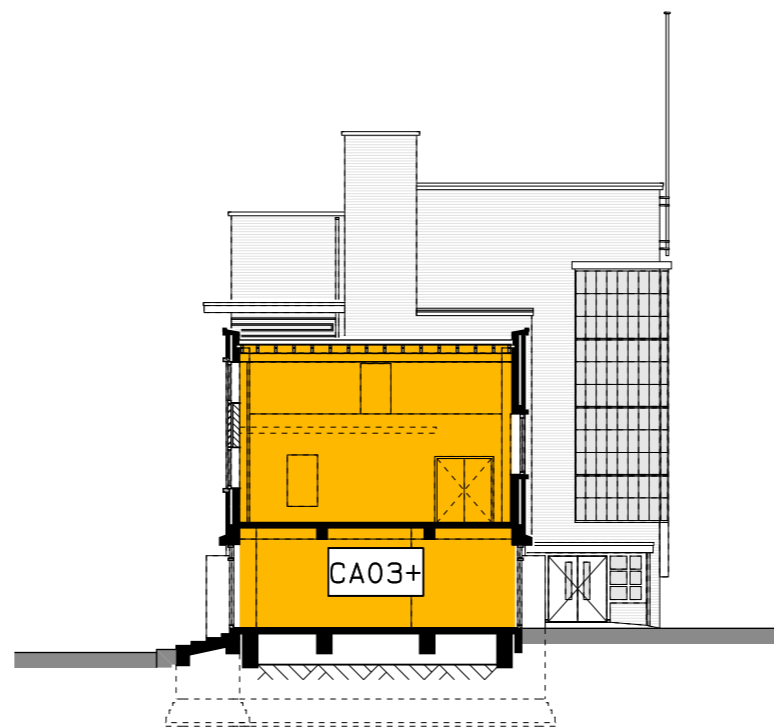

DOORSNEDE B-B NIEUW

DEZE TEKENINGEN ZIJN INDICATIEF EN KUNNEN PLAATSELIJK AFWIJKEN VAN DE WERKELIJKE TOESTAND



htv Bouwtechniek

KLUSCOMPLEX CAPADOSESTRAAT 9-11 DEN HAAG
VERKOOPTTEKENINGEN

DOORSNEDEN
DATUM 15-04-2019

SCHAAL 1: 250
V-440

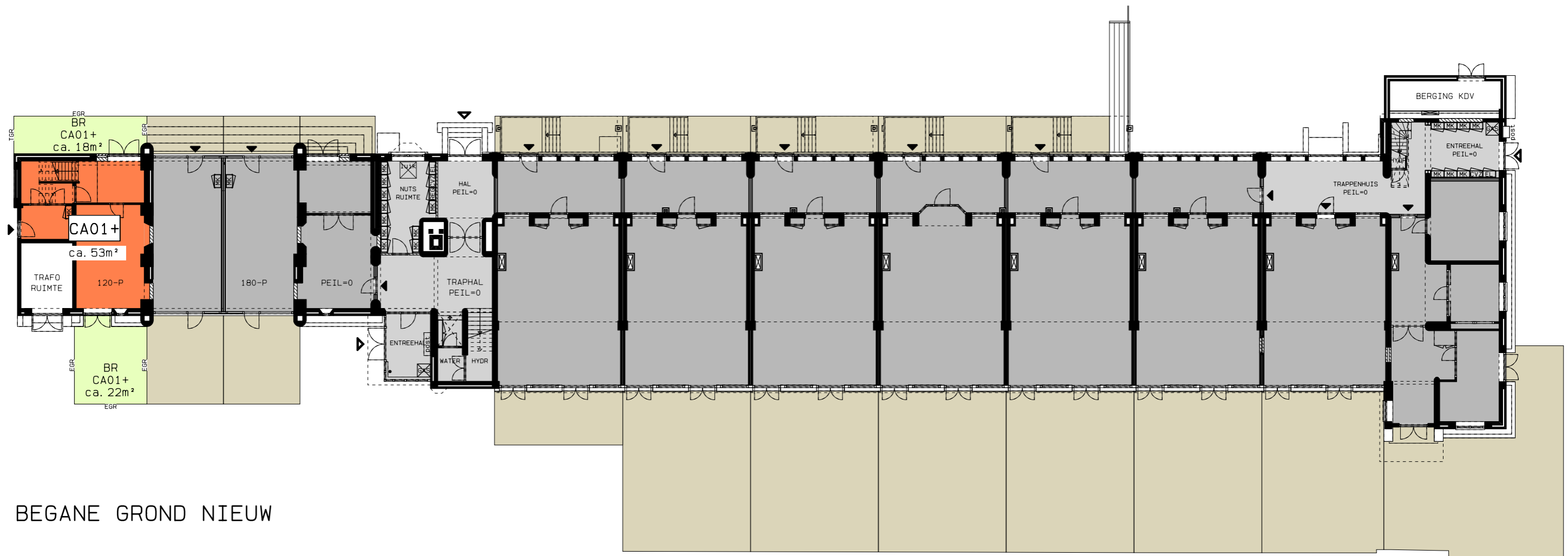

BEGANE GROND NIEUW

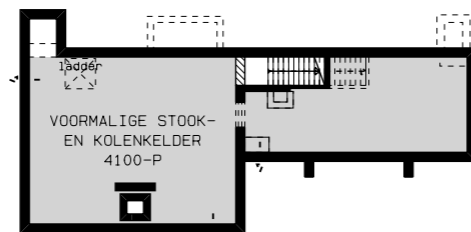

KELDER NIEUW

DEZE TEKENINGEN ZIJN INDICATIEF EN KUNNEN PLAATSELIJK
AFWIJKEN VAN DE WERKELIJKE TOESTAND



htv Bouwtechniek

KLUSCOMPLEX CAPADOSESTRAAT 9-11 DEN HAAG
VERKOOPTTEKENINGEN

WONINGTYPE CA01+
DATUM 15-04-2019

SCHAAL 1: 250
V-451-0

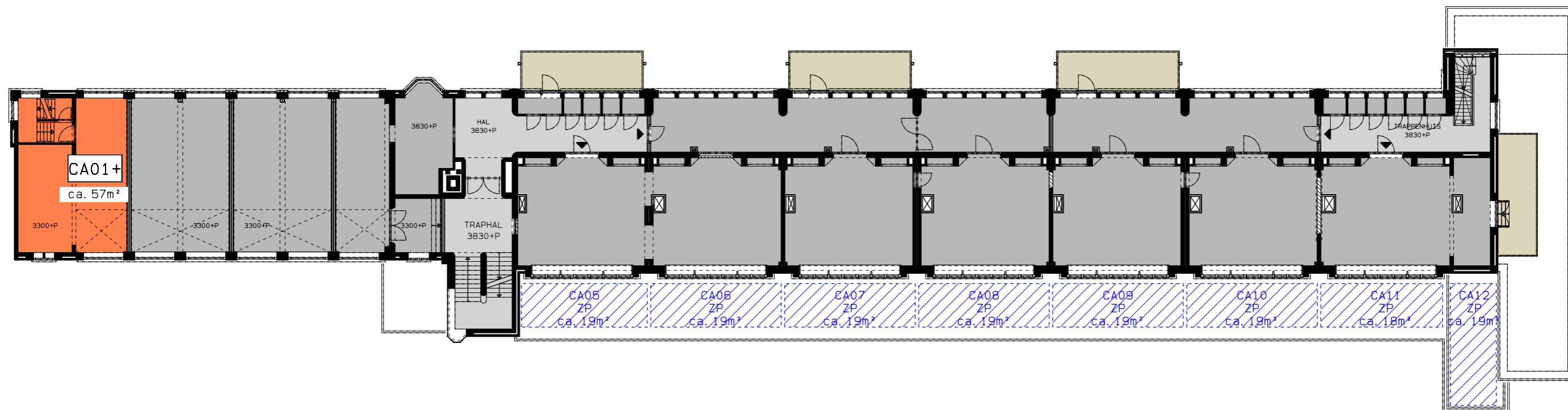

1E VERDIEPING NIEUW

DEZE TEKENINGEN ZIJN INDICATIEF EN KUNNEN PLAATSELIJK
AFWIJKEN VAN DE WERKELIJKE TOESTAND



htv Bouwtechniek

KLUSCOMPLEX CAPADOSESTRAAT 9-11 DEN HAAG
VERKOOPTTEKENINGEN

WONINGTYPE CA01+

DATUM 15-04-2019

SCHAAL 1: 250

V-451-1

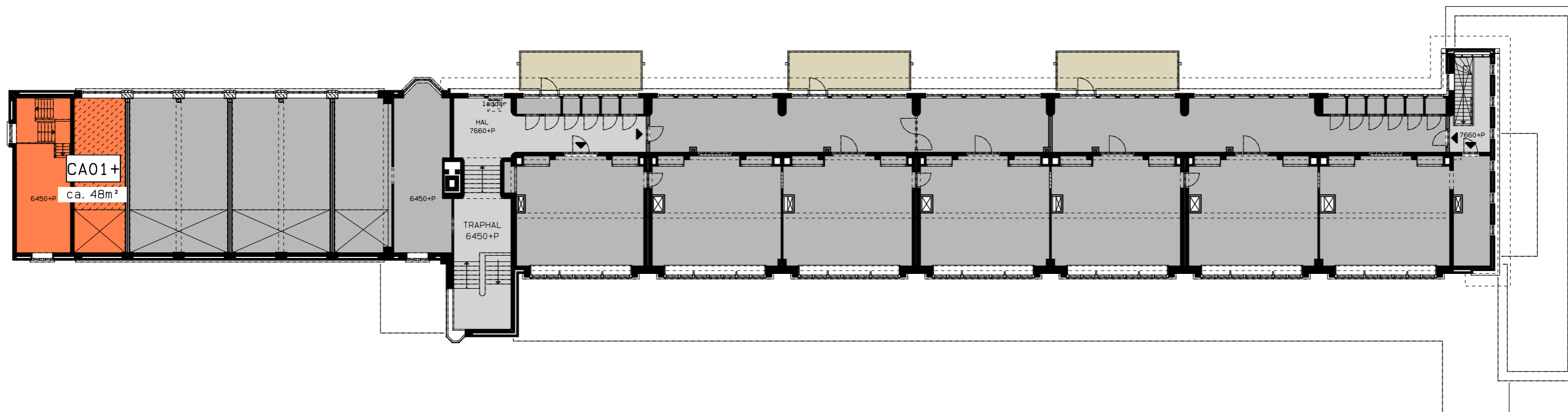

2E VERDIEPING NIEUW

DEZE TEKENINGEN ZIJN INDICATIEF EN KUNNEN PLAATSELIJK
AFWIJKEN VAN DE WERKELIJKE TOESTAND



htv Bouwtechniek

KLUSCOMPLEX CAPADOSESTRAAT 9-11 DEN HAAG
VERKOOPTTEKENINGEN

WONINGTYPE CA01+
DATUM 15-04-2019

SCHAAL 1: 250
V-451-2

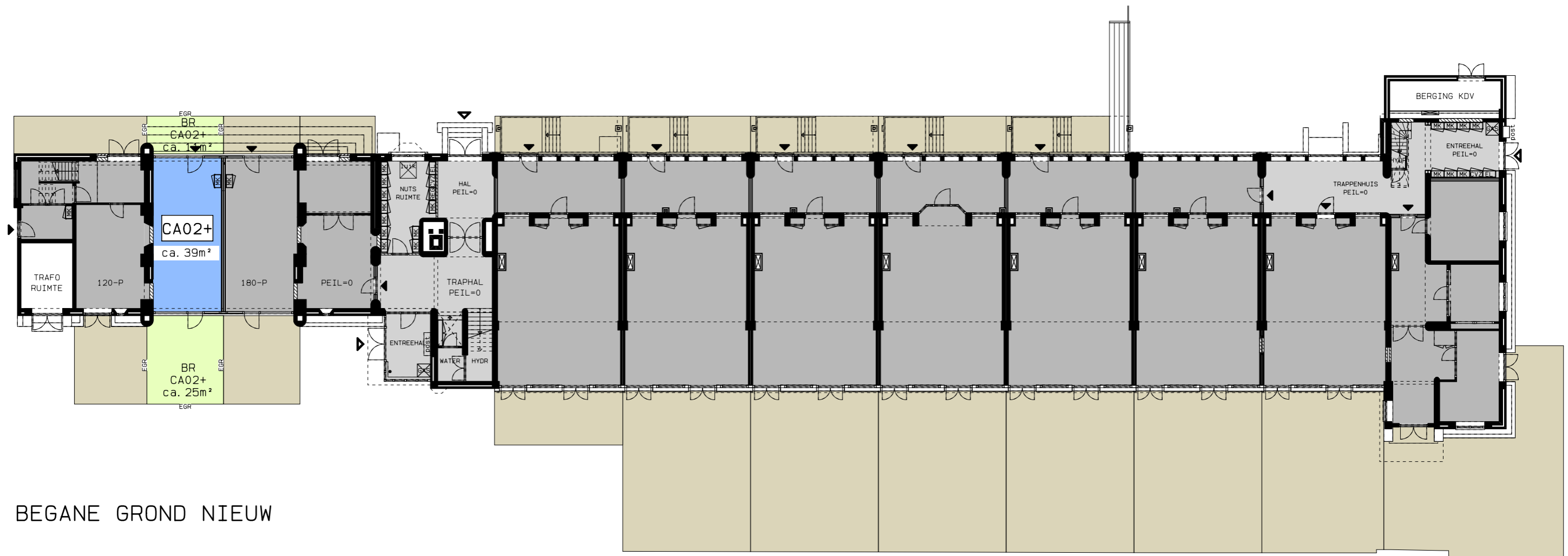

BEGANE GROND NIEUW

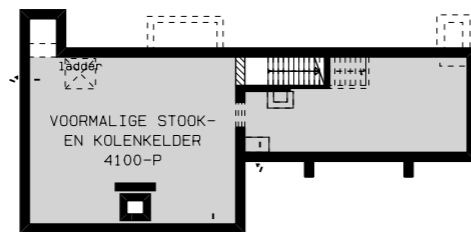

KELDER NIEUW

DEZE TEKENINGEN ZIJN INDICATIEF EN KUNNEN PLAATSELIJK
AFWIJKEN VAN DE WERKELIJKE TOESTAND



htv Bouwtechniek

KLUSCOMPLEX CAPADOSESTRAAT 9-11 DEN HAAG
VERKOOPTTEKENINGEN

WONINGTYPE CA02+
DATUM 15-04-2019

SCHAAL 1: 250
V-452-0

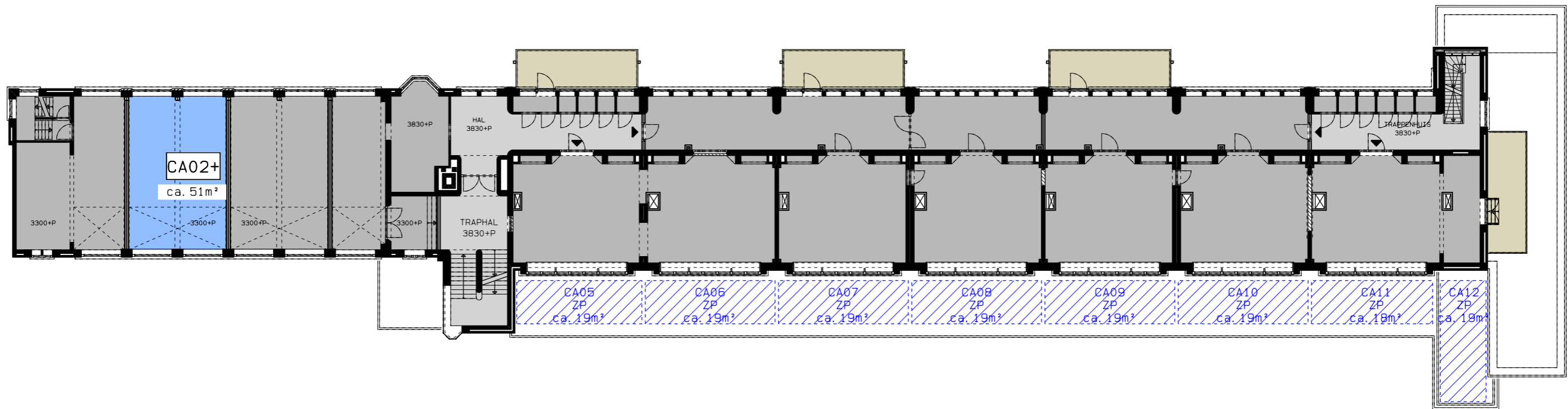

1E VERDIEPING NIEUW

DEZE TEKENINGEN ZIJN INDICATIEF EN KUNNEN PLAATSELIJK
AFWIJKEN VAN DE WERKELIJKE TOESTAND



htv Bouwtechniek

KLUSCOMPLEX CAPADOSESTRAAT 9-11 DEN HAAG
VERKOOPTTEKENINGEN

WONINGTYPE CA02+

DATUM 15-04-2019

SCHAAL 1: 250

V-452-1

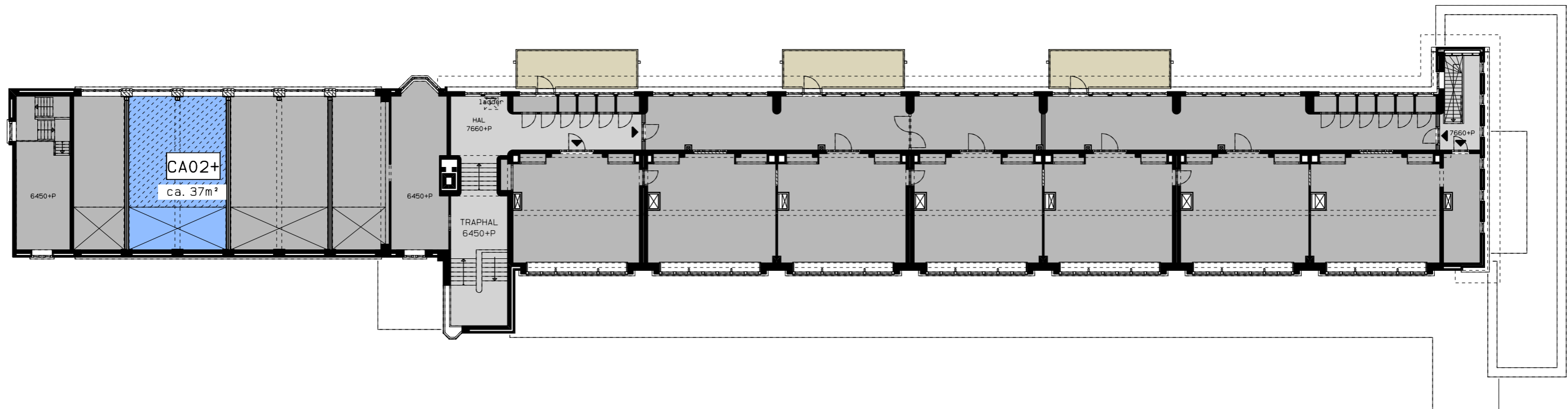

2E VERDIEPING NIEUW

DEZE TEKENINGEN ZIJN INDICATIEF EN KUNNEN PLAATSELIJK
AFWIJKEN VAN DE WERKELIJKE TOESTAND



htv Bouwtechniek

KLUSCOMPLEX CAPADOSESTRAAT 9-11 DEN HAAG
VERKOOPTTEKENINGEN

WONINGTYPE CA02+
DATUM 15-04-2019

SCHAAL 1: 250
V-452-2

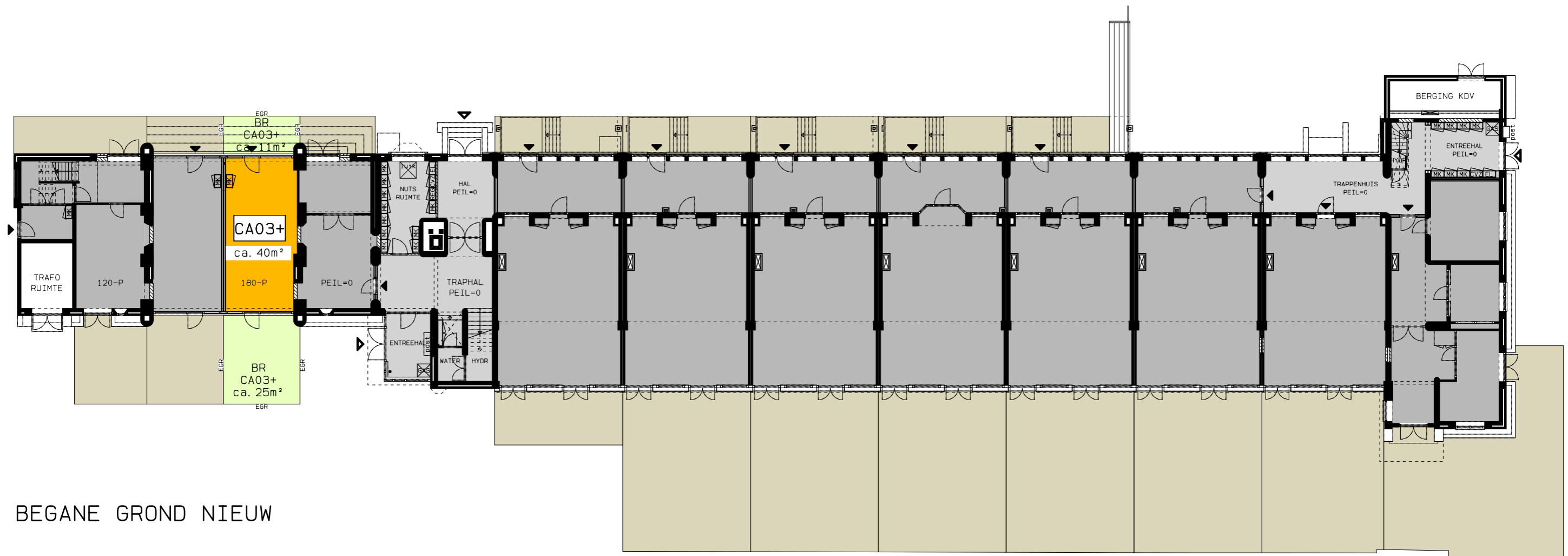

BEGANE GROND NIEUW

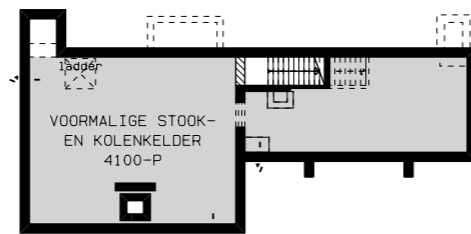

KELDER NIEUW

DEZE TEKENINGEN ZIJN INDICATIEF EN KUNNEN PLAATSELIJK
AFWIJKEN VAN DE WERKELIJKE TOESTAND



htv Bouwtechniek

KLUSCOMPLEX CAPADOSESTRAAT 9-11 DEN HAAG
VERKOOPTEKENINGEN

WONINGTYPE CA03+
DATUM 15-04-2019

SCHAAL 1: 250
V-453-0

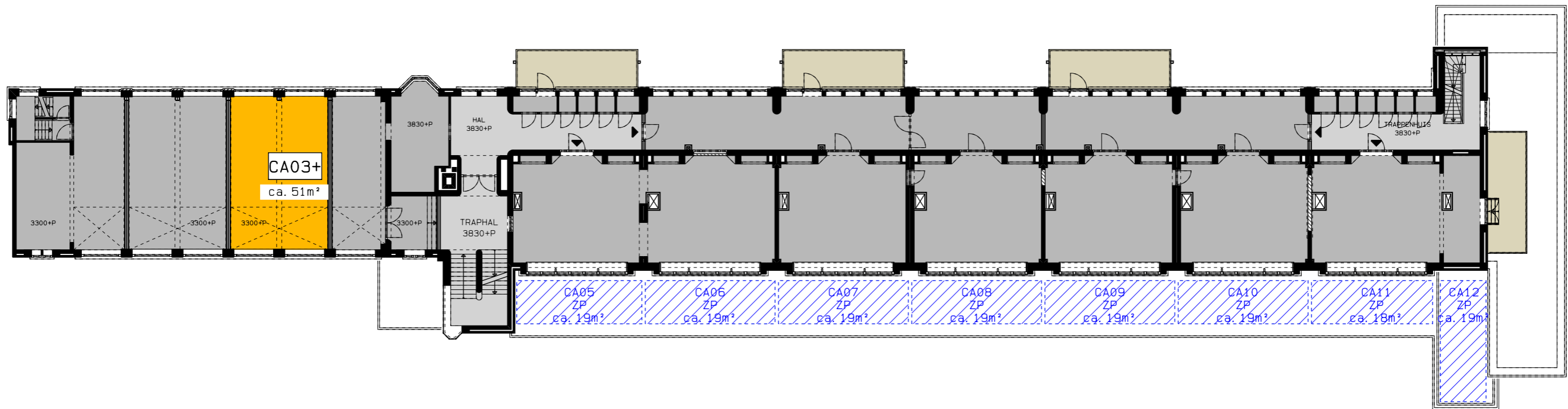

1E VERDIEPING NIEUW

DEZE TEKENINGEN ZIJN INDICATIEF EN KUNNEN PLAATSELIJK
AFWIJKEN VAN DE WERKELIJKE TOESTAND



htv Bouwtechniek

KLUSCOMPLEX CAPADOSESTRAAT 9-11 DEN HAAG
VERKOOPTTEKENINGEN

WONINGTYPE CA03+

DATUM 15-04-2019

SCHAAL 1: 250

V-453-1

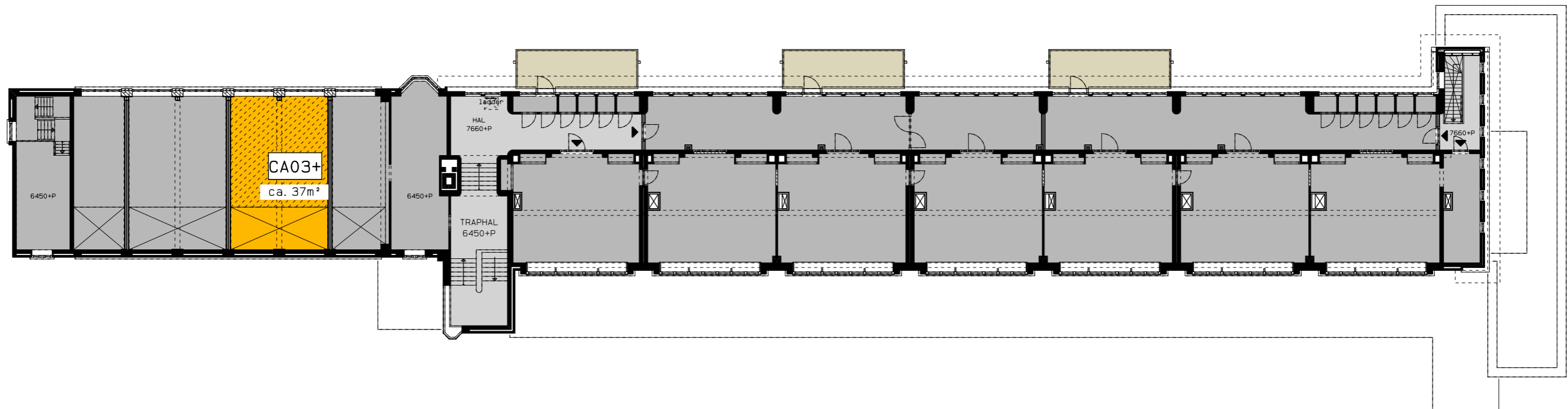

2E VERDIEPING NIEUW

DEZE TEKENINGEN ZIJN INDICATIEF EN KUNNEN PLAATSELIJK
AFWIJKEN VAN DE WERKELIJKE TOESTAND



htv Bouwtechniek

KLUSCOMPLEX CAPADOSESTRAAT 9-11 DEN HAAG
VERKOOPTTEKENINGEN

WONINGTYPE CA03+
DATUM 15-04-2019

SCHAAL 1: 250
V-453-2

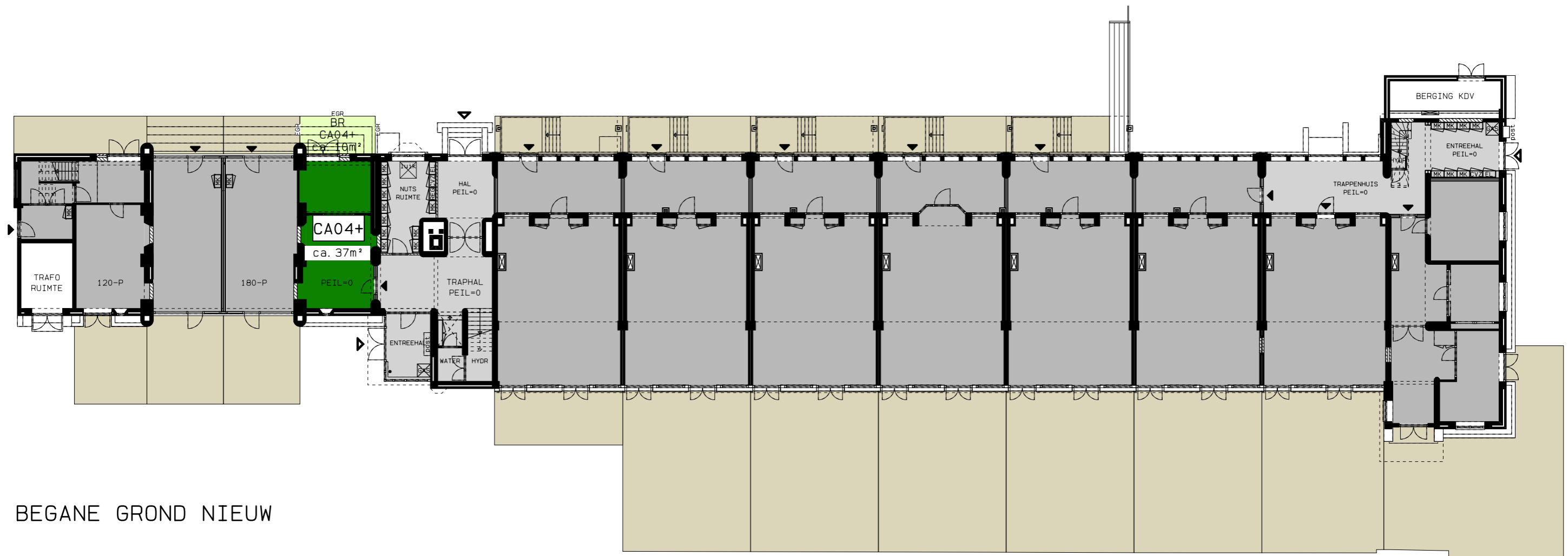

BEGANE GROND NIEUW

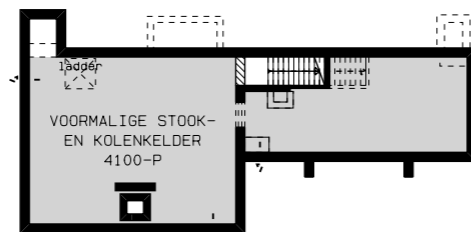

KELDER NIEUW

DEZE TEKENINGEN ZIJN INDICATIEF EN KUNNEN PLAATSELIJK
AFWIJKEN VAN DE WERKELIJKE TOESTAND



htv Bouwtechniek

KLUSCOMPLEX CAPADOSESTRAAT 9-11 DEN HAAG
VERKOOPTTEKENINGEN

WONINGTYPE CA03+
DATUM 15-04-2019

SCHAAL 1: 250
V-454-0

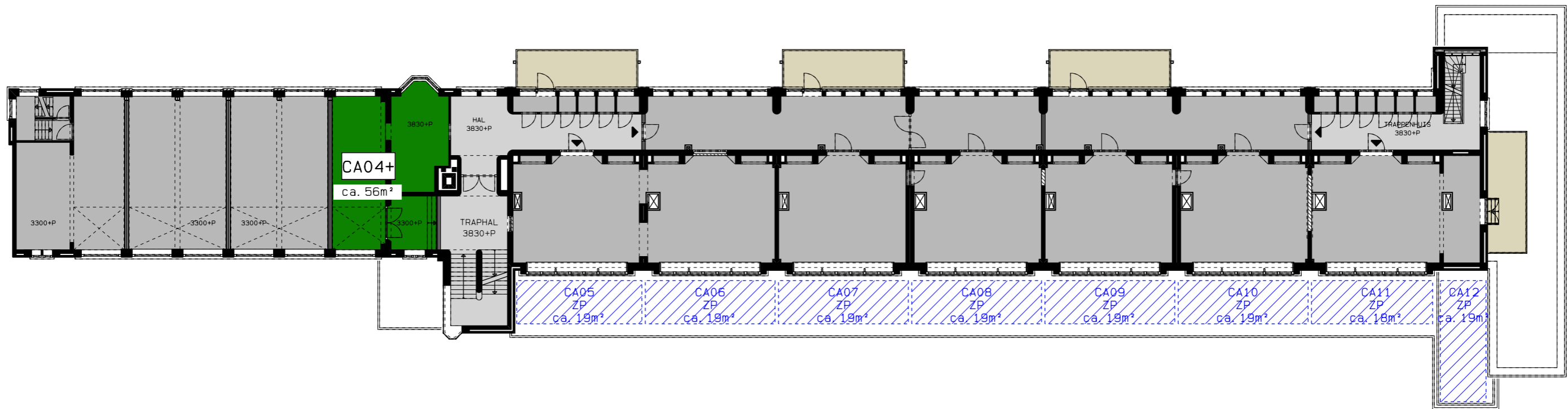

1E VERDIEPING NIEUW

DEZE TEKENINGEN ZIJN INDICATIEF EN KUNNEN PLAATSELIJK
AFWIJKEN VAN DE WERKELIJKE TOESTAND



htv Bouwtechniek

KLUSCOMPLEX CAPADOSESTRAAT 9-11 DEN HAAG
VERKOOPTTEKENINGEN

WONINGTYPE CA04+

DATUM 15-04-2019

SCHAAL 1: 250

V-454-1

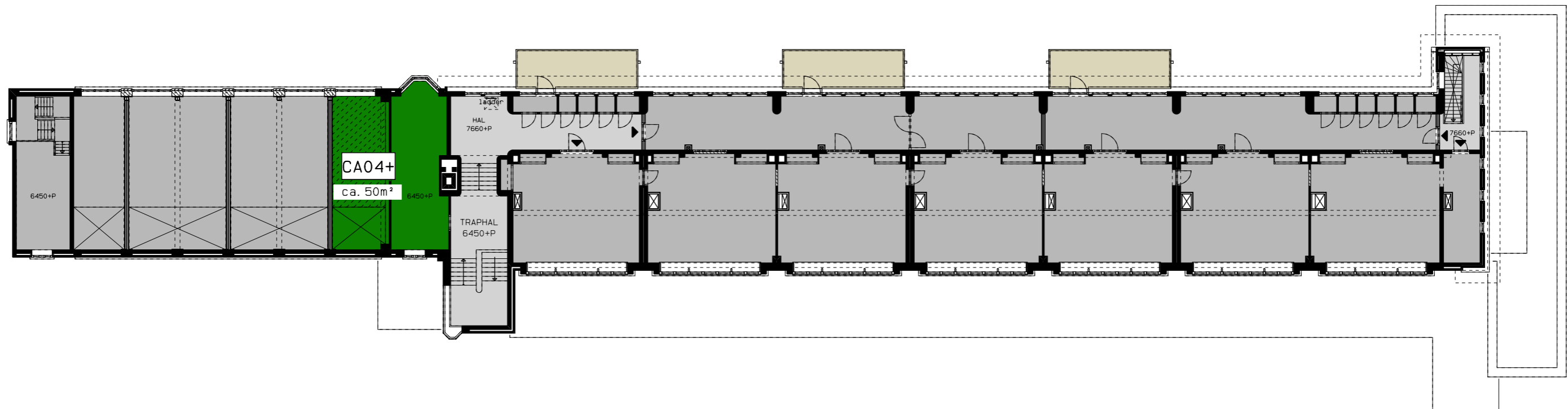

2E VERDIEPING NIEUW

DEZE TEKENINGEN ZIJN INDICATIEF EN KUNNEN PLAATSELIJK
AFWIJKEN VAN DE WERKELIJKE TOESTAND



htv Bouwtechniek

KLUSCOMPLEX CAPADOSESTRAAT 9-11 DEN HAAG
VERKOOPTTEKENINGEN

WONINGTYPE CA04+
DATUM 15-04-2019

SCHAAL 1: 250
V-454-2

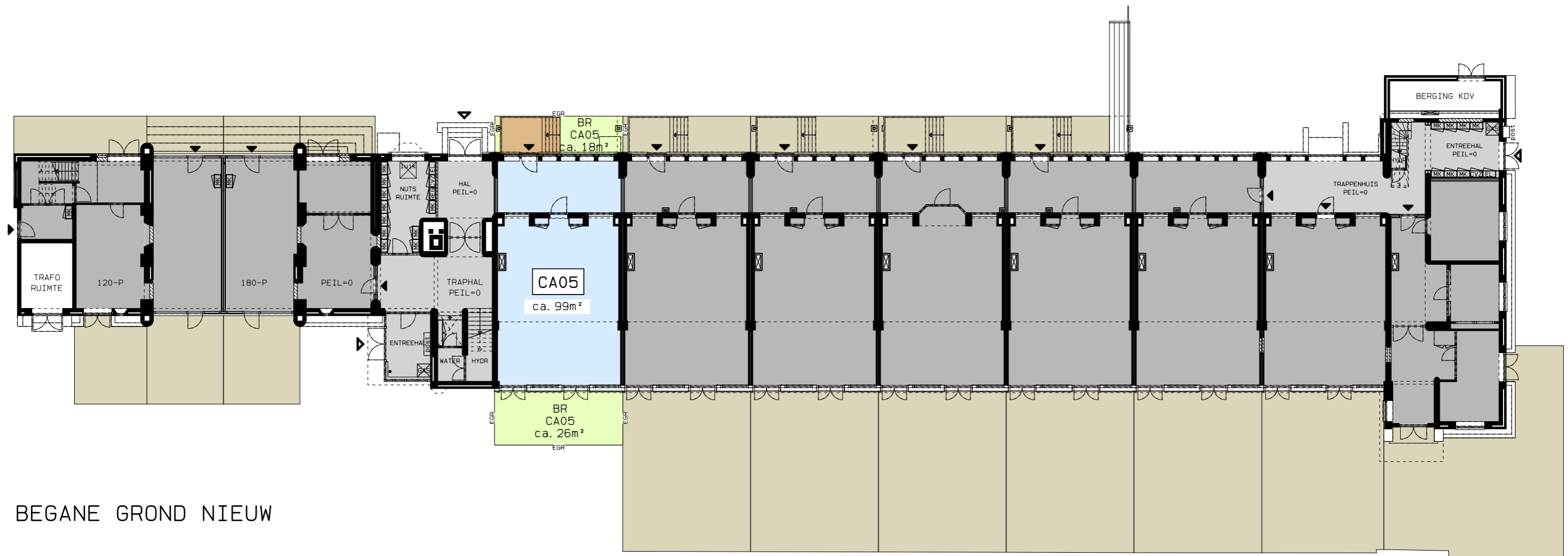

BEGANE GROND NIEUW

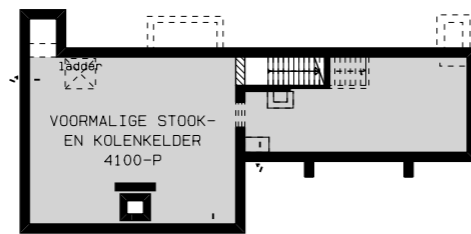

KELDER NIEUW

DEZE TEKENINGEN ZIJN INDICATIEF EN KUNNEN PLAATSELIJK
AFWIJKEN VAN DE WERKELIJKE TOESTAND



htv Bouwtechniek

KLUSCOMPLEX CAPADOSESTRAAT 9-11 DEN HAAG
VERKOOPTTEKENINGEN

WONINGTYPE CA05

SCHAAL 1: 250

DATUM 15-04-2019

V-455

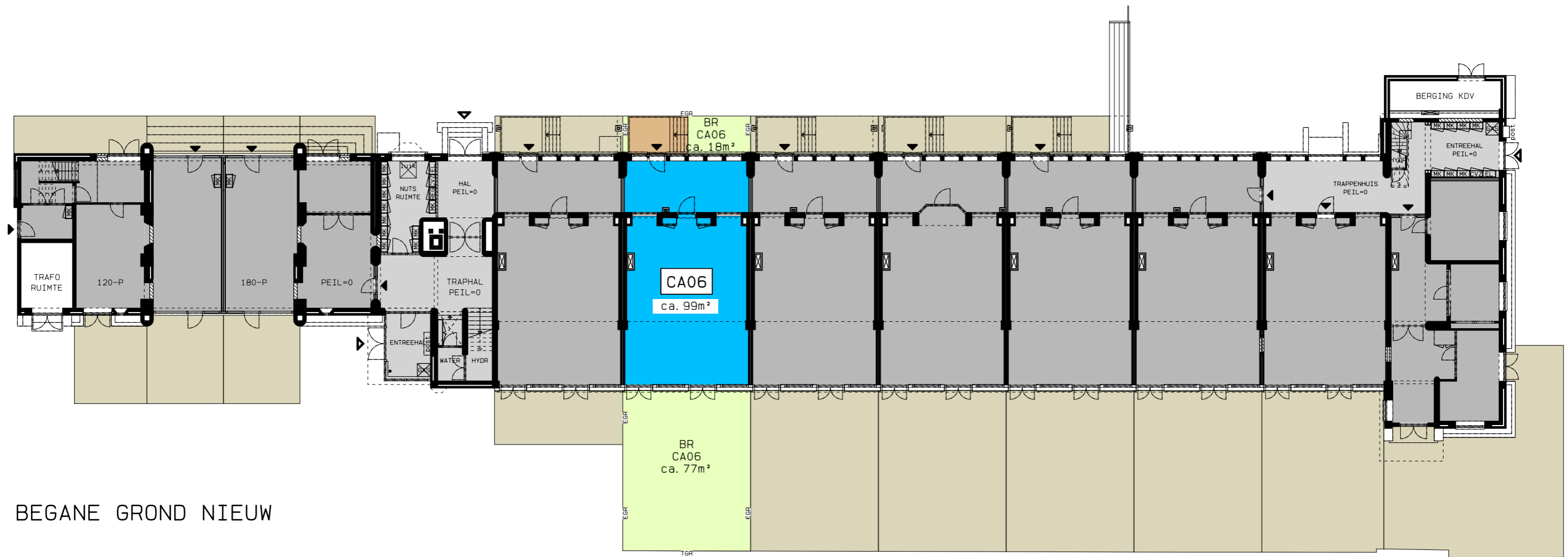

BEGANE GROND NIEUW

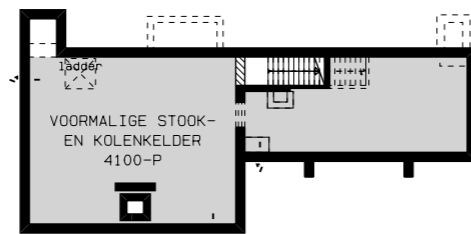

KELDER NIEUW

DEZE TEKENINGEN ZIJN INDICATIEF EN KUNNEN PLAATSELIJK AFWIJKEN VAN DE WERKELIJKE TOESTAND



htv Bouwtechniek

KLUSCOMPLEX CAPADOSESTRAAT 9-11 DEN HAAG
VERKOOPTTEKENINGEN

WONINGTYPE CA06

SCHAAL 1: 250

DATUM 15-04-2019

V-456

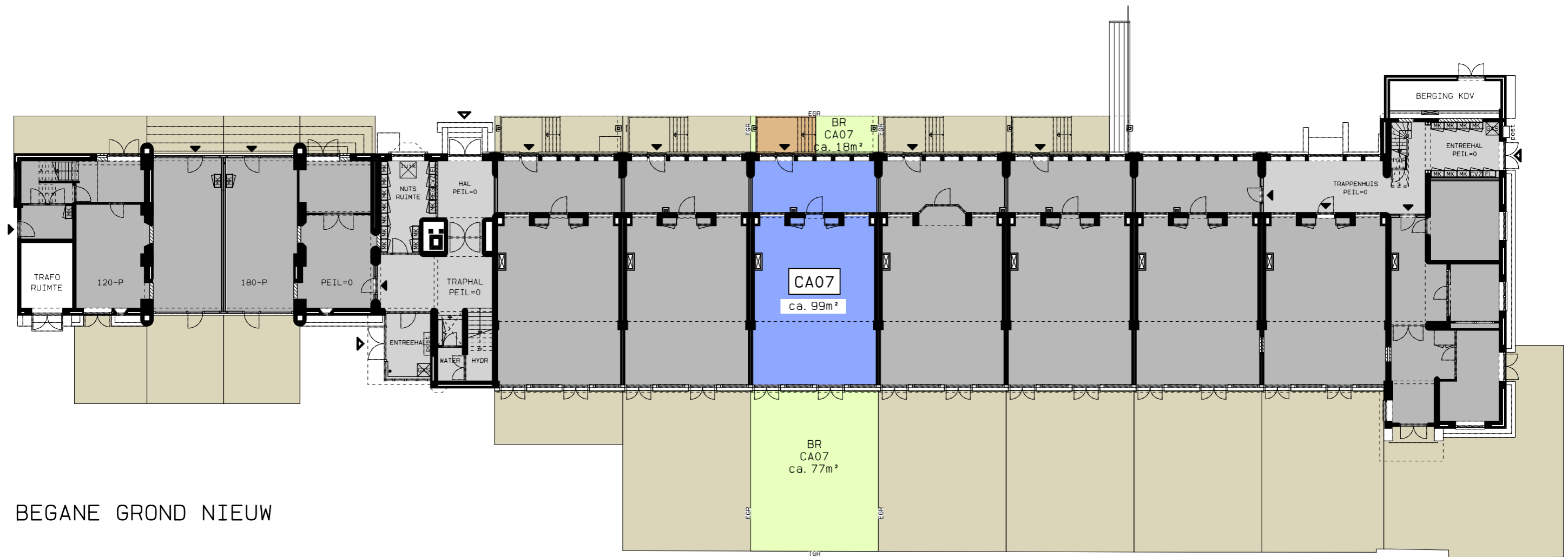

BEGANE GROND NIEUW

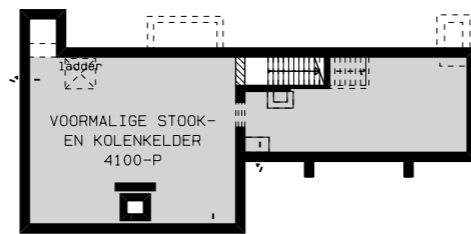

KELDER NIEUW

DEZE TEKENINGEN ZIJN INDICATIEF EN KUNNEN PLAATSELIJK
AFWIJKEN VAN DE WERKELIJKE TOESTAND



htv Bouwtechniek

KLUSCOMPLEX CAPADOSESTRAAT 9-11 DEN HAAG
VERKOOPTTEKENINGEN

WONINGTYPE CA07

SCHAAL 1: 250

DATUM 15-04-2019

V-457

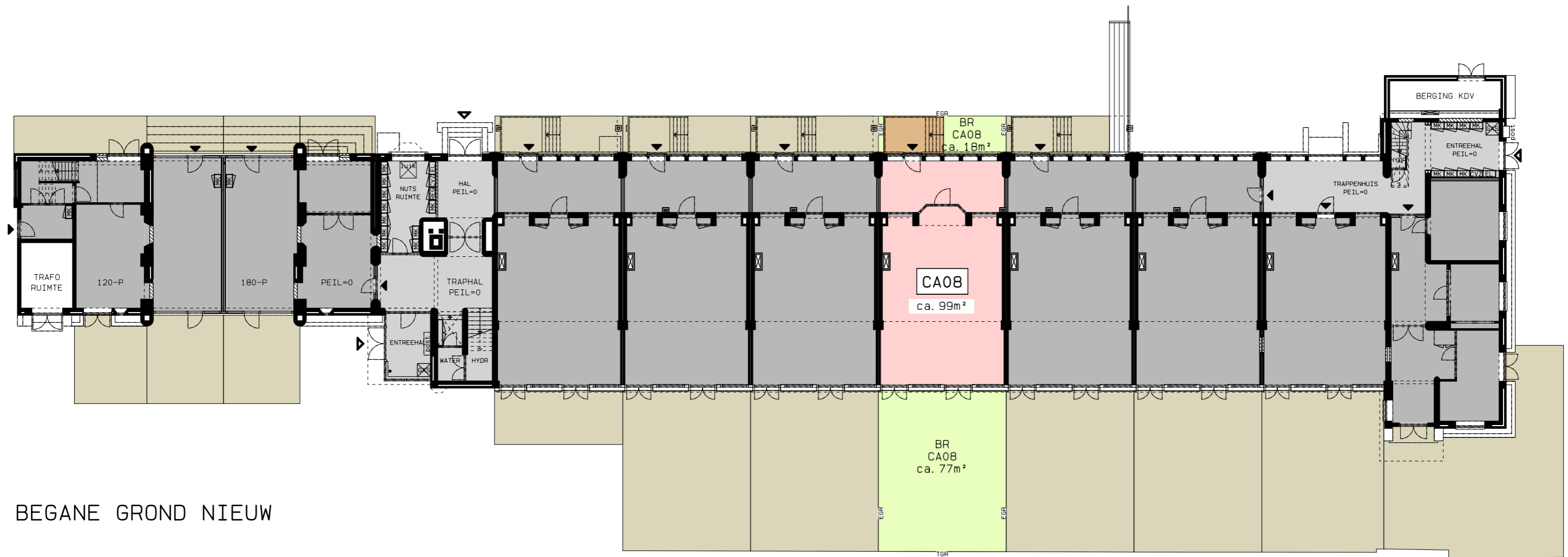

BEGANE GROND NIEUW

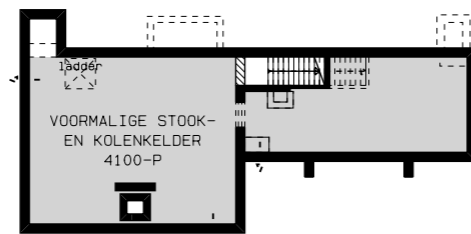

KELDER NIEUW

DEZE TEKENINGEN ZIJN INDICATIEF EN KUNNEN PLAATSELIJK
AFWIJKEN VAN DE WERKELIJKE TOESTAND



htv Bouwtechniek

KLUSCOMPLEX CAPADOSESTRAAT 9-11 DEN HAAG
VERKOOPTTEKENINGEN

WONINGTYPE CA08

SCHAAL 1: 250

DATUM 15-04-2019

V-458

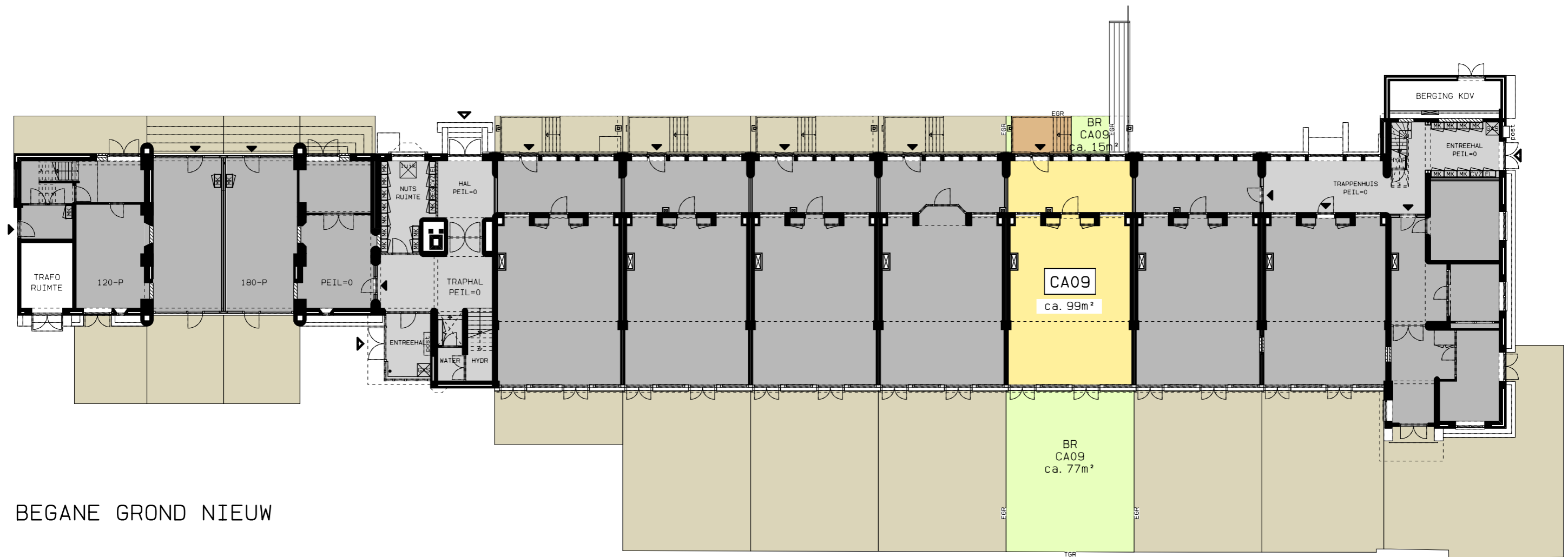

BEGANE GROND NIEUW

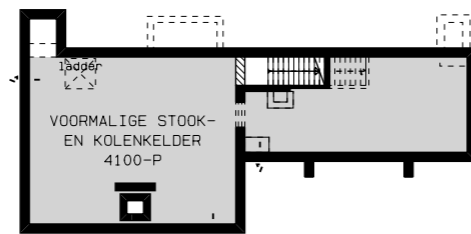

KELDER NIEUW

DEZE TEKENINGEN ZIJN INDICATIEF EN KUNNEN PLAATSELIJK AFWIJKEN VAN DE WERKELIJKE TOESTAND



htv Bouwtechniek

KLUSCOMPLEX CAPADOSESTRAAT 9-11 DEN HAAG
VERKOOPTTEKENINGEN

WONINGTYPE CA09

SCHAAL 1: 250

DATUM 15-04-2019

V-459

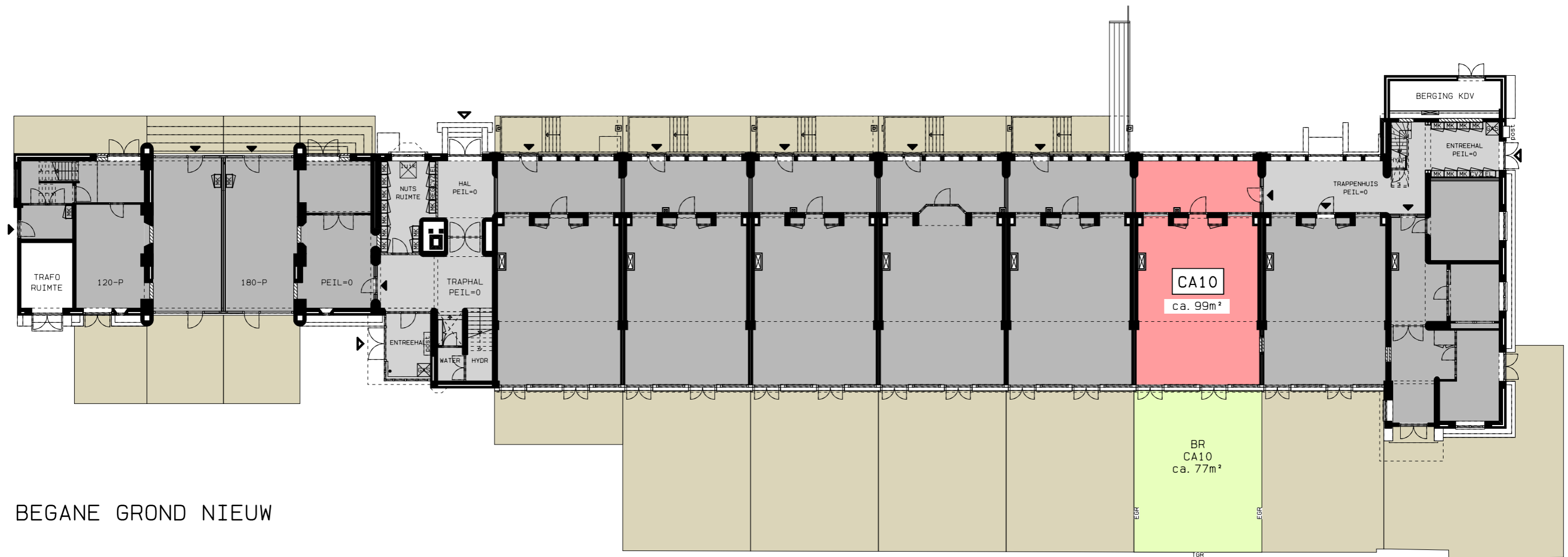

BEGANE GROND NIEUW

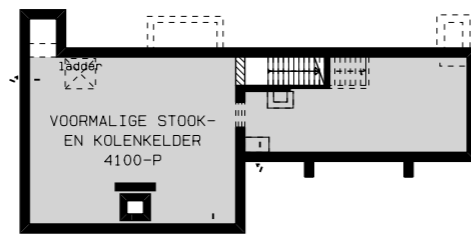

KELDER NIEUW

DEZE TEKENINGEN ZIJN INDICATIEF EN KUNNEN PLAATSELIJK
AFWIJKEN VAN DE WERKELIJKE TOESTAND



htv Bouwtechniek

KLUSCOMPLEX CAPADOSESTRAAT 9-11 DEN HAAG
VERKOOPTTEKENINGEN

WONINGTYPE CA10

SCHAAL 1: 250

DATUM 15-04-2019

V-460

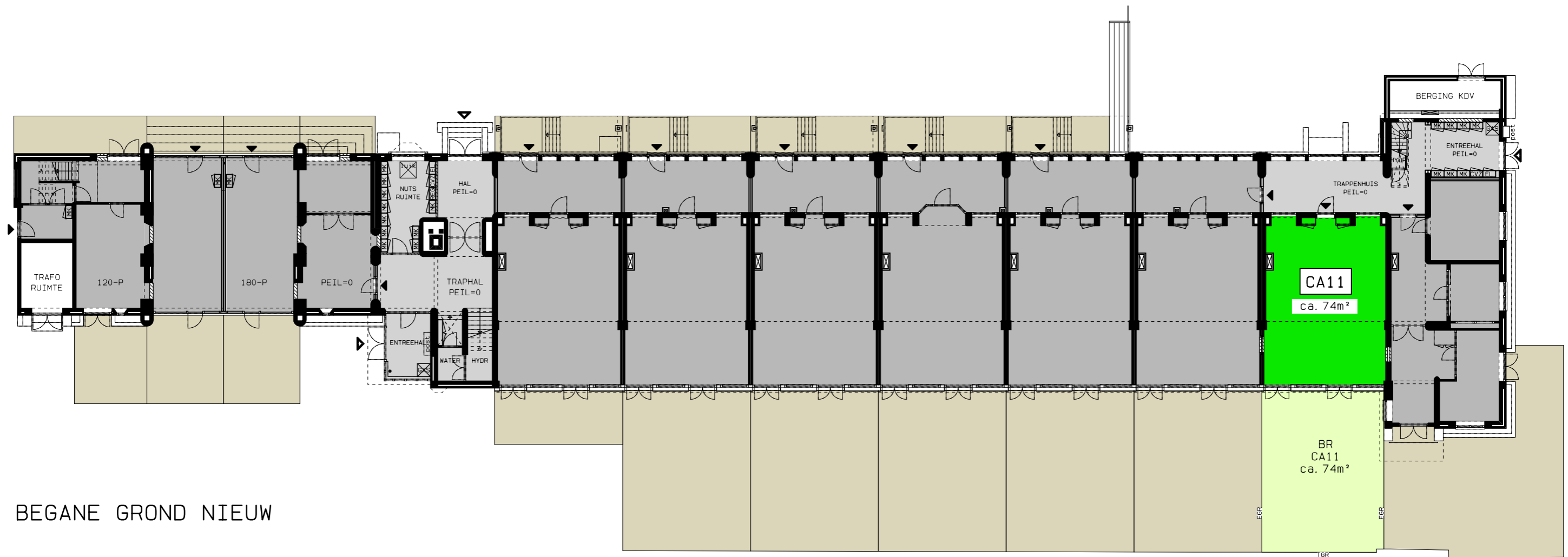

BEGANE GROND NIEUW

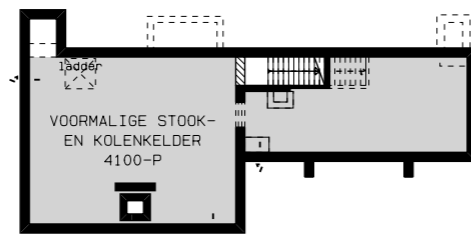

KELDER NIEUW

DEZE TEKENINGEN ZIJN INDICATIEF EN KUNNEN PLAATSELIJK AFWIJKEN VAN DE WERKELIJKE TOESTAND



htv Bouwtechniek

KLUSCOMPLEX CAPADOSESTRAAT 9-11 DEN HAAG
VERKOOPTTEKENINGEN

WONINGTYPE CA11

SCHAAL 1: 250

DATUM 15-04-2019

V-461

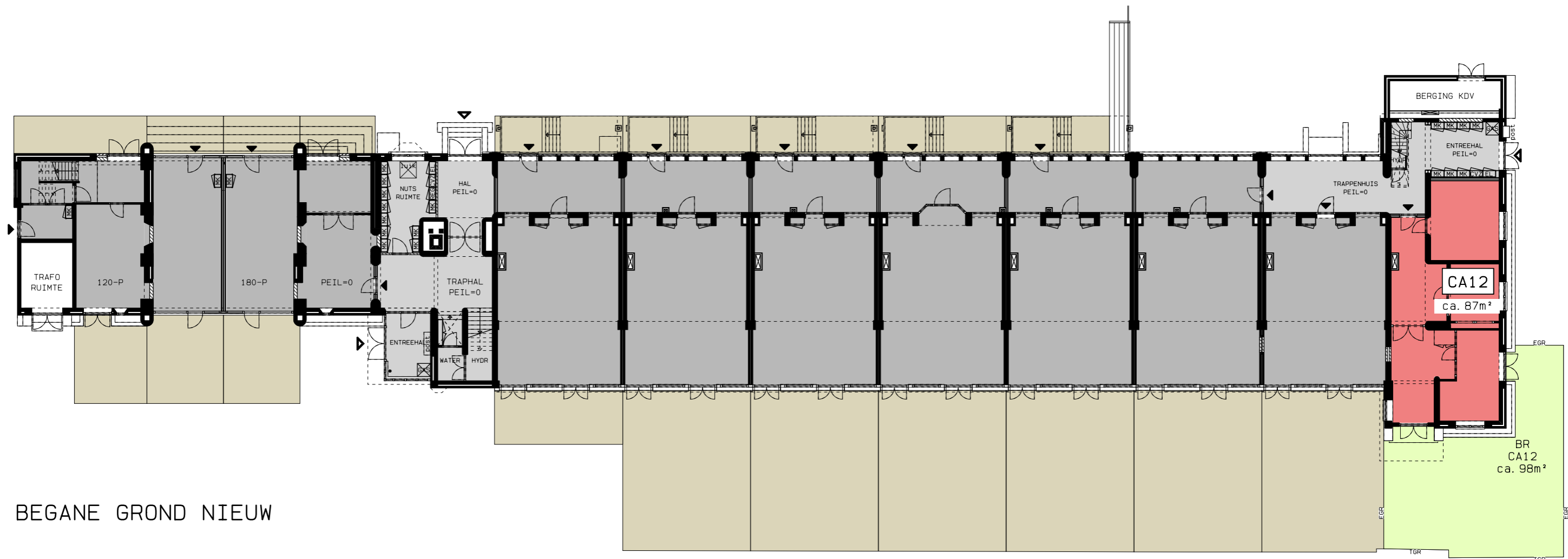

BEGANE GROND NIEUW

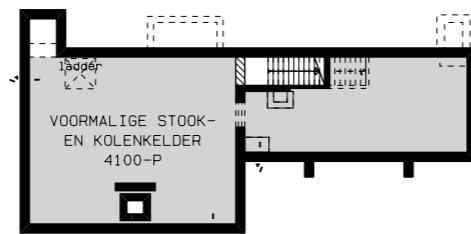

KELDER NIEUW

DEZE TEKENINGEN ZIJN INDICATIEF EN KUNNEN PLAATSELIJK AFWIJKEN VAN DE WERKELIJKE TOESTAND



htv Bouwtechniek

KLUSCOMPLEX CAPADOSESTRAAT 9-11 DEN HAAG
VERKOOPTTEKENINGEN

WONINGTYPE CA12

SCHAAL 1: 250

DATUM 15-04-2019

V-462

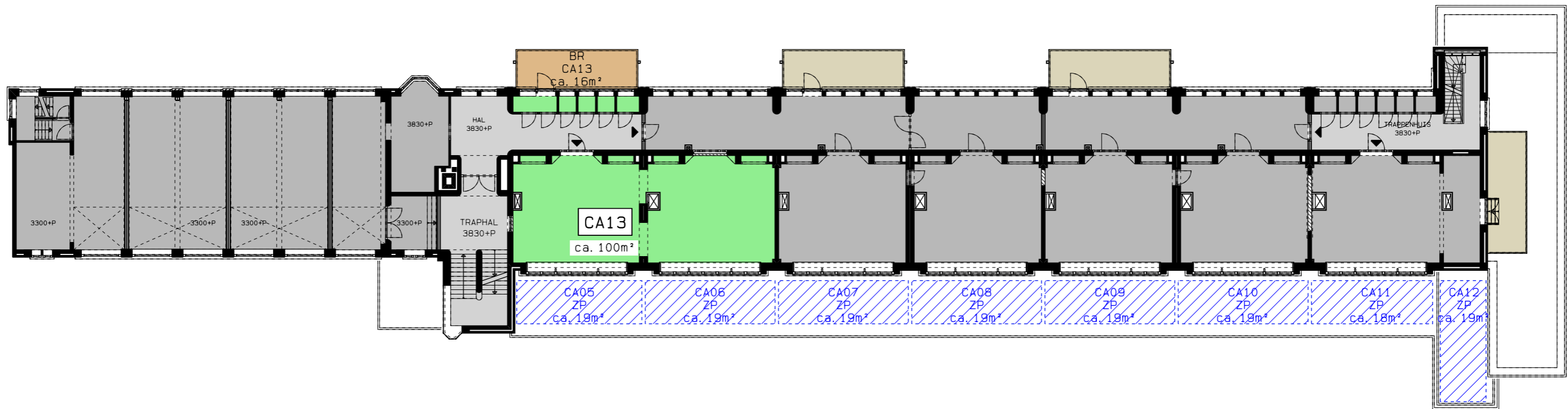

1E VERDIEPING NIEUW

DEZE TEKENINGEN ZIJN INDICATIEF EN KUNNEN PLAATSELIJK
AFWIJKEN VAN DE WERKELIJKE TOESTAND



htv Bouwtechniek

KLUSCOMPLEX CAPADOSESTRAAT 9-11 DEN HAAG
VERKOOPTTEKENINGEN

WONINGTYPE CA13

SCHAAL 1: 250

DATUM 15-04-2019

V-463

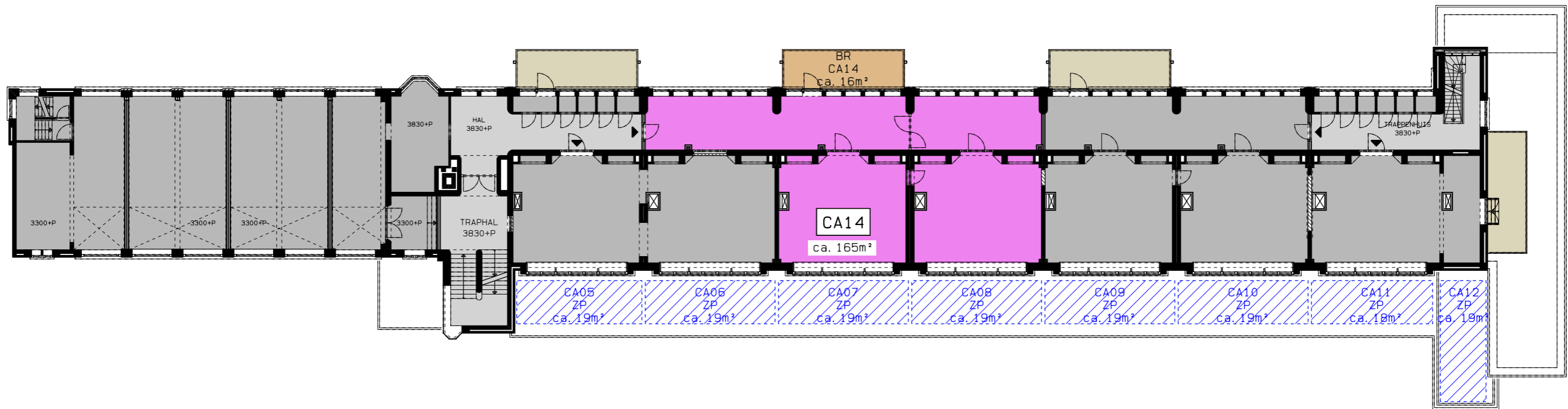

1E VERDIEPING NIEUW

DEZE TEKENINGEN ZIJN INDICATIEF EN KUNNEN PLAATSELIJK
AFWIJKEN VAN DE WERKELIJKE TOESTAND



htv Bouwtechniek

KLUSCOMPLEX CAPADOSESTRAAT 9-11 DEN HAAG
VERKOOPTTEKENINGEN

WONINGTYPE CA14

SCHAAL 1: 250

DATUM 15-04-2019

V-464

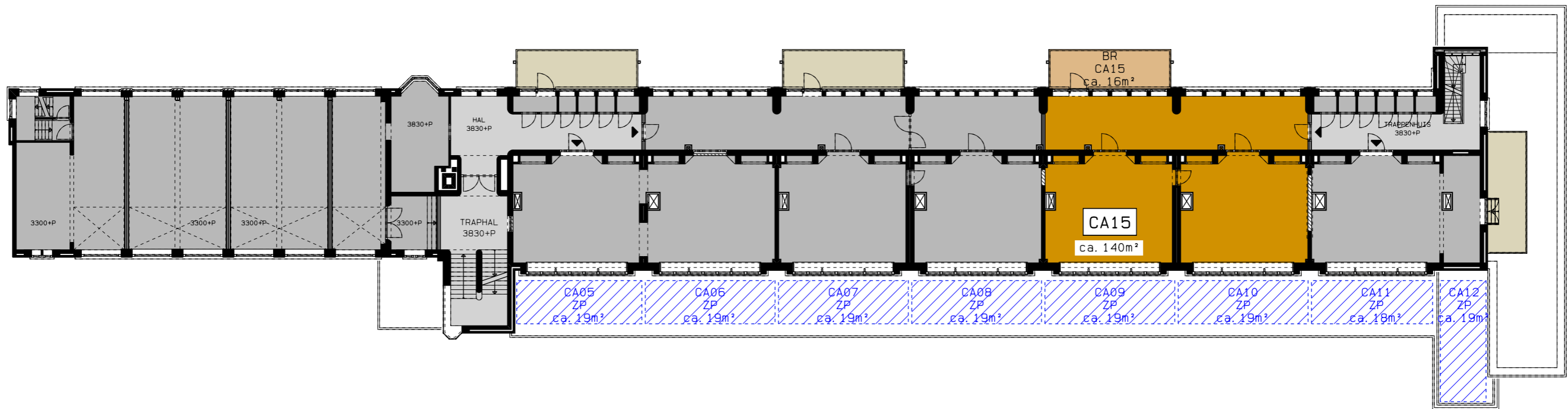

1E VERDIEPING NIEUW

DEZE TEKENINGEN ZIJN INDICATIEF EN KUNNEN PLAATSELIJK
AFWIJKEN VAN DE WERKELIJKE TOESTAND



htv Bouwtechniek

KLUSCOMPLEX CAPADOSESTRAAT 9-11 DEN HAAG
VERKOOPTTEKENINGEN

WONINGTYPE CA15

SCHAAL 1: 250

DATUM 15-04-2019

V-465

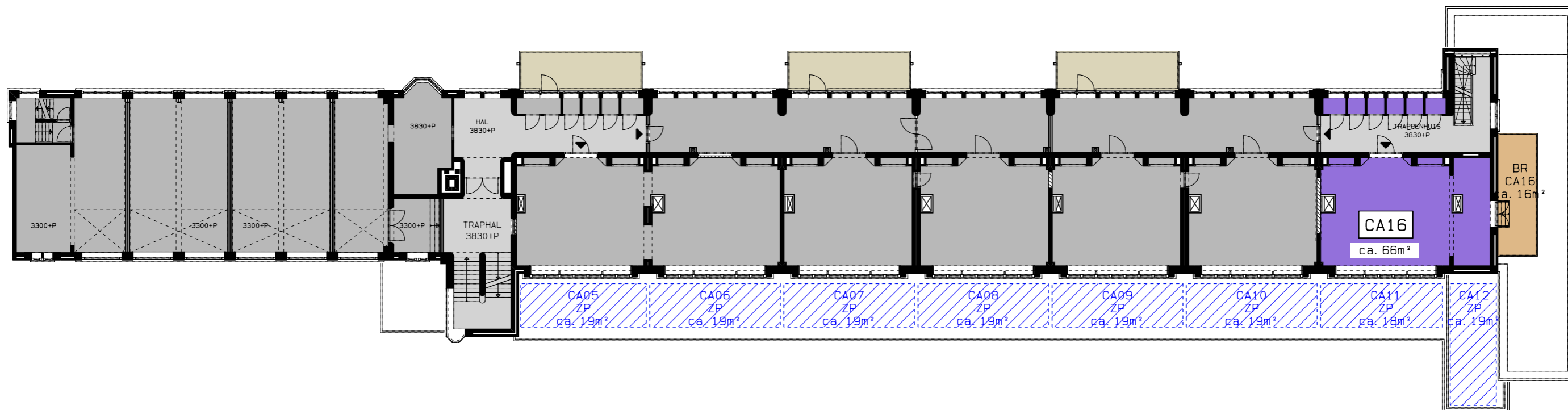

1E VERDIEPING NIEUW

DEZE TEKENINGEN ZIJN INDICATIEF EN KUNNEN PLAATSELIJK
AFWIJKEN VAN DE WERKELIJKE TOESTAND



htv Bouwtechniek

KLUSCOMPLEX CAPADOSESTRAAT 9-11 DEN HAAG
VERKOOPTTEKENINGEN

WONINGTYPE CA16

SCHAAL 1: 250

DATUM 15-04-2019

V-466

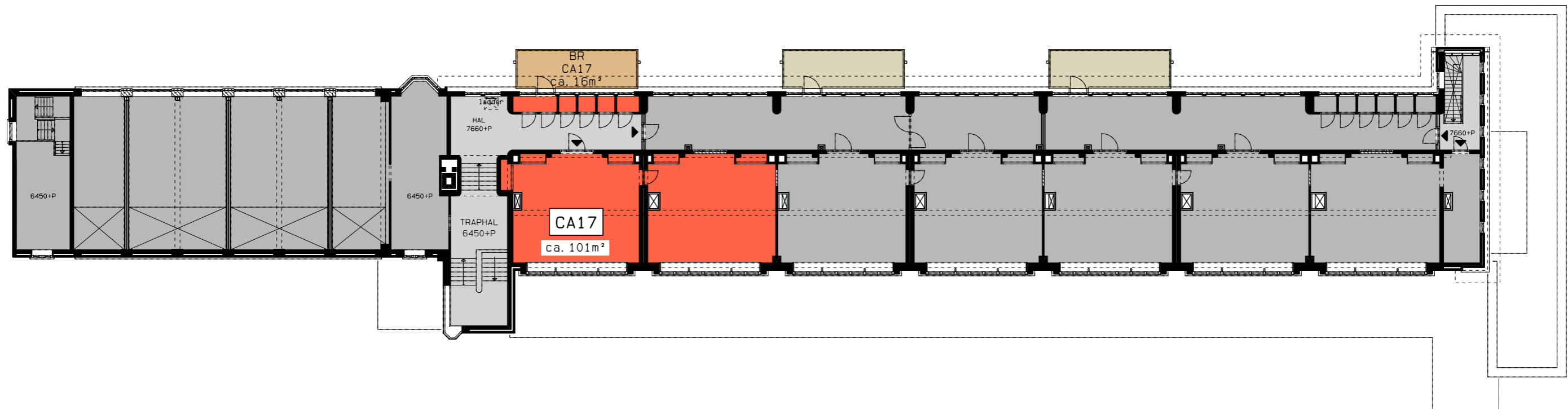

2E VERDIEPING NIEUW

DEZE TEKENINGEN ZIJN INDICATIEF EN KUNNEN PLAATSELIJK
AFWIJKEN VAN DE WERKELIJKE TOESTAND



htv Bouwtechniek

KLUSCOMPLEX CAPADOSESTRAAT 9-11 DEN HAAG
VERKOOPTTEKENINGEN

WONINGTYPE CA17

DATUM 15-04-2019

SCHAAL 1: 250

V-467

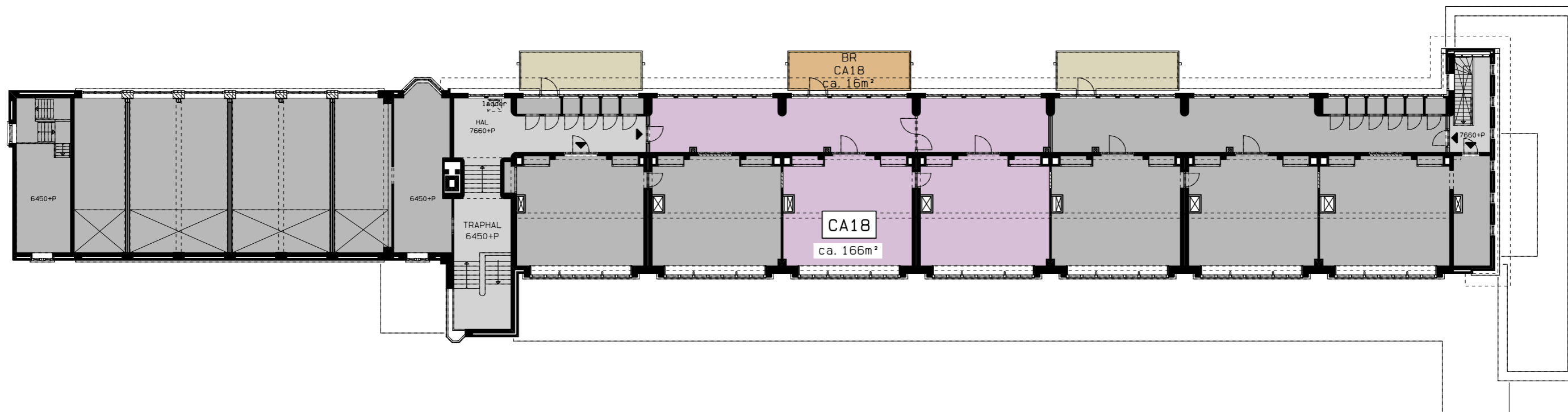

2E VERDIEPING NIEUW

DEZE TEKENINGEN ZIJN INDICATIEF EN KUNNEN PLAATSELIJK
AFWIJKEN VAN DE WERKELIJKE TOESTAND



htv Bouwtechniek

KLUSCOMPLEX CAPADOSESTRAAT 9-11 DEN HAAG
VERKOOPTTEKENINGEN

WONINGTYPE CA18

DATUM 15-04-2019

SCHAAL 1: 250

V-468

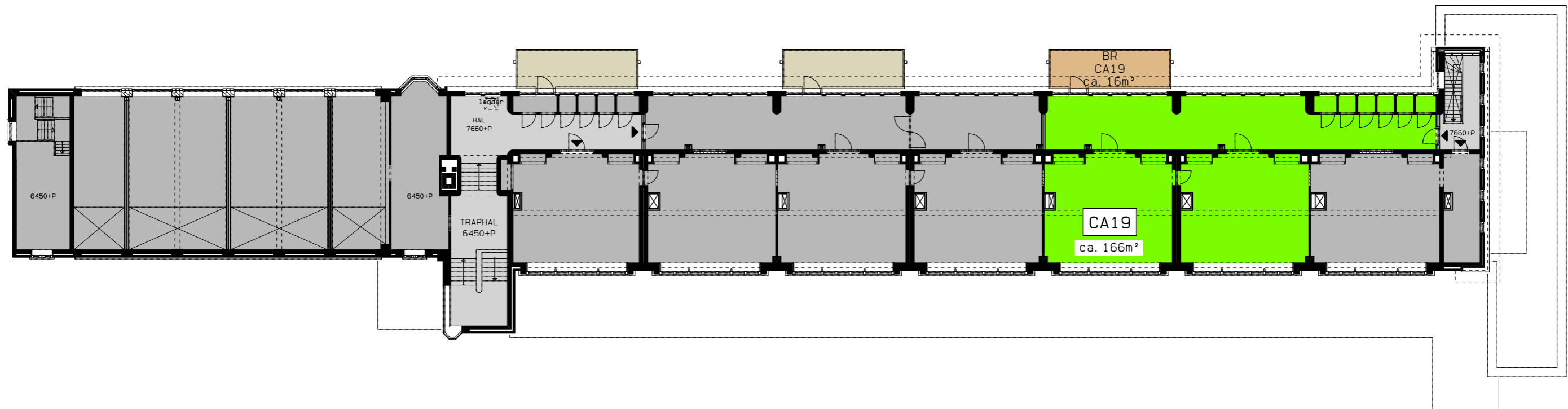

2E VERDIEPING NIEUW

DEZE TEKENINGEN ZIJN INDICATIEF EN KUNNEN PLAATSELIJK
AFWIJKEN VAN DE WERKELIJKE TOESTAND



htv Bouwtechniek

KLUSCOMPLEX CAPADOSESTRAAT 9-11 DEN HAAG
VERKOOPTTEKENINGEN

WONINGTYPE CA19

DATUM 15-04-2019

SCHAAL 1: 250

V-469

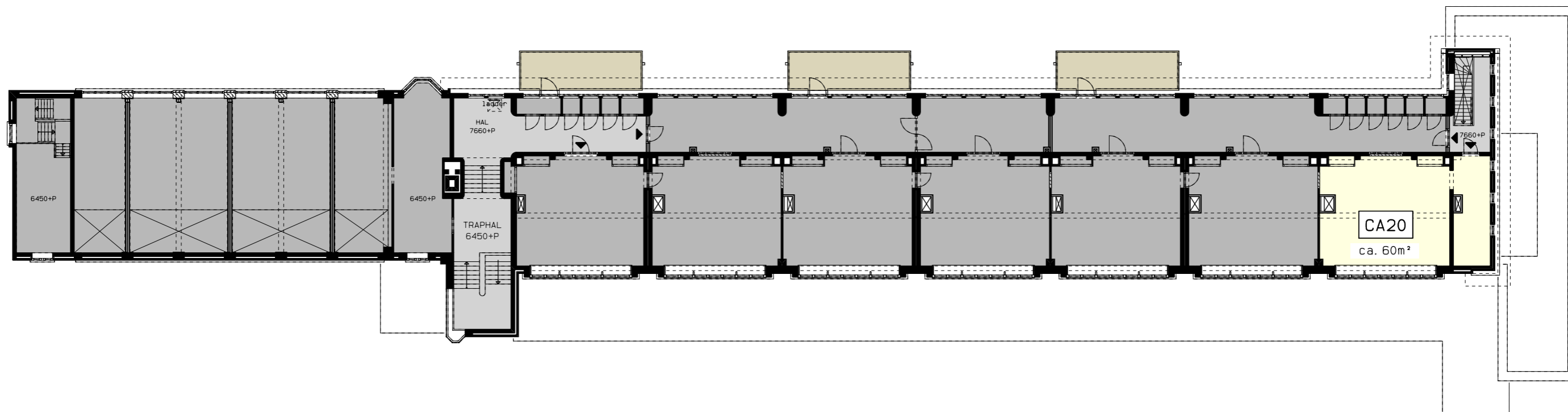

2E VERDIEPING NIEUW

DEZE TEKENINGEN ZIJN INDICATIEF EN KUNNEN PLAATSELIJK
AFWIJKEN VAN DE WERKELIJKE TOESTAND



htv Bouwtechniek

KLUSCOMPLEX CAPADOSESTRAAT 9-11 DEN HAAG
VERKOOPTTEKENINGEN

WONINGTYPE CA20

DATUM 15-04-2019

SCHAAL 1: 250

V-470

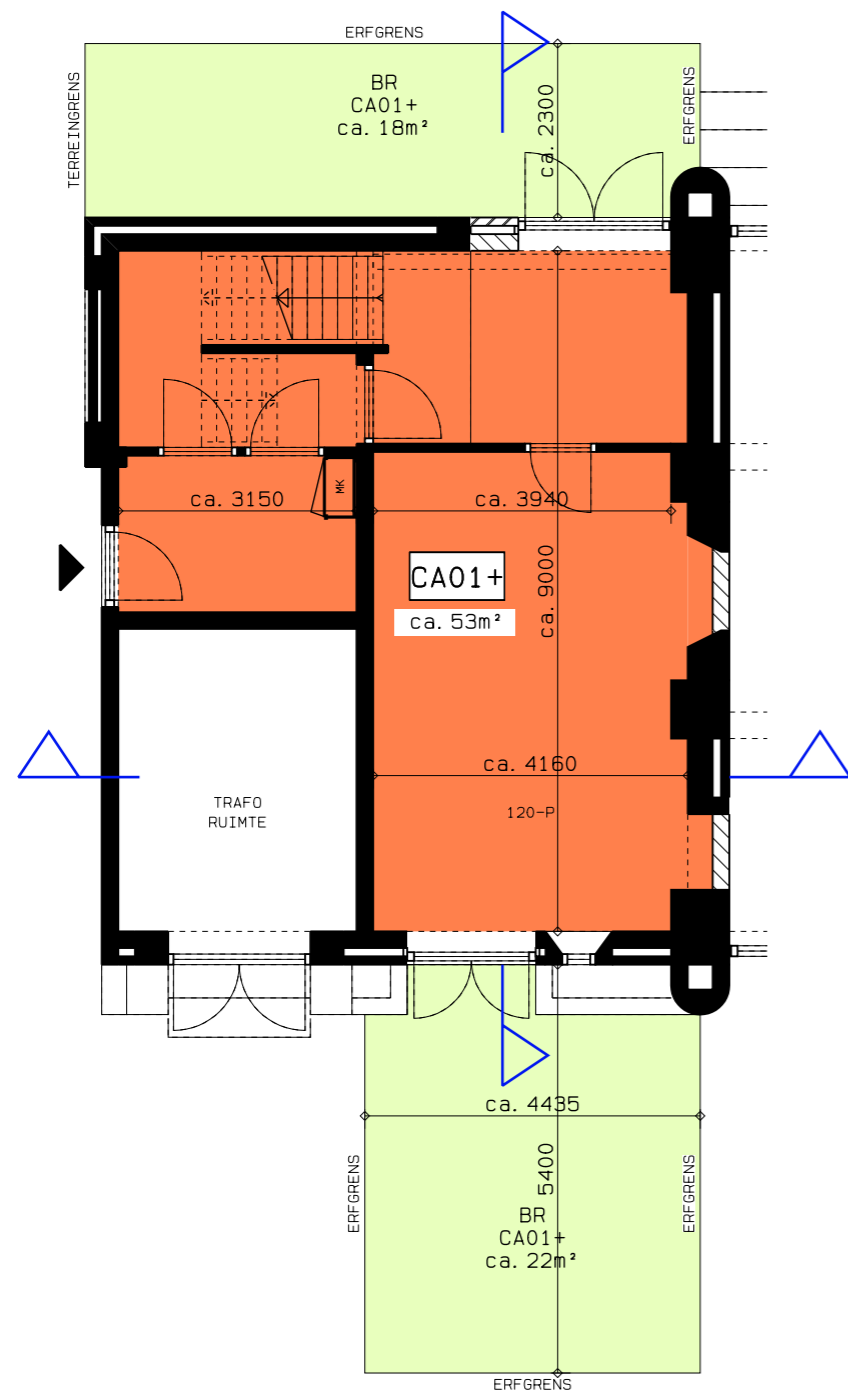

BEGANE GROND

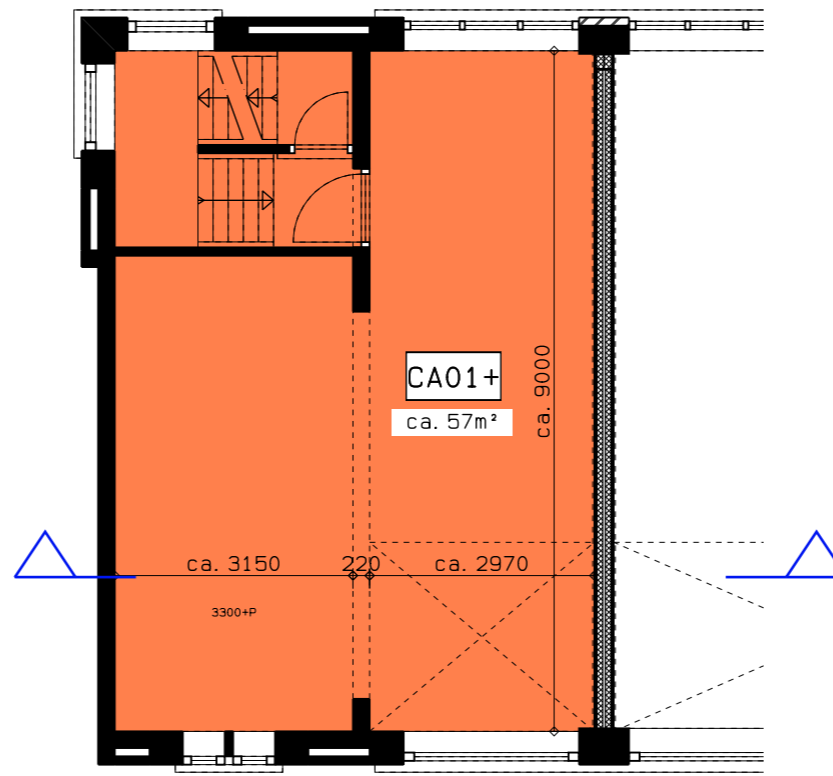

1E VERDIEPING

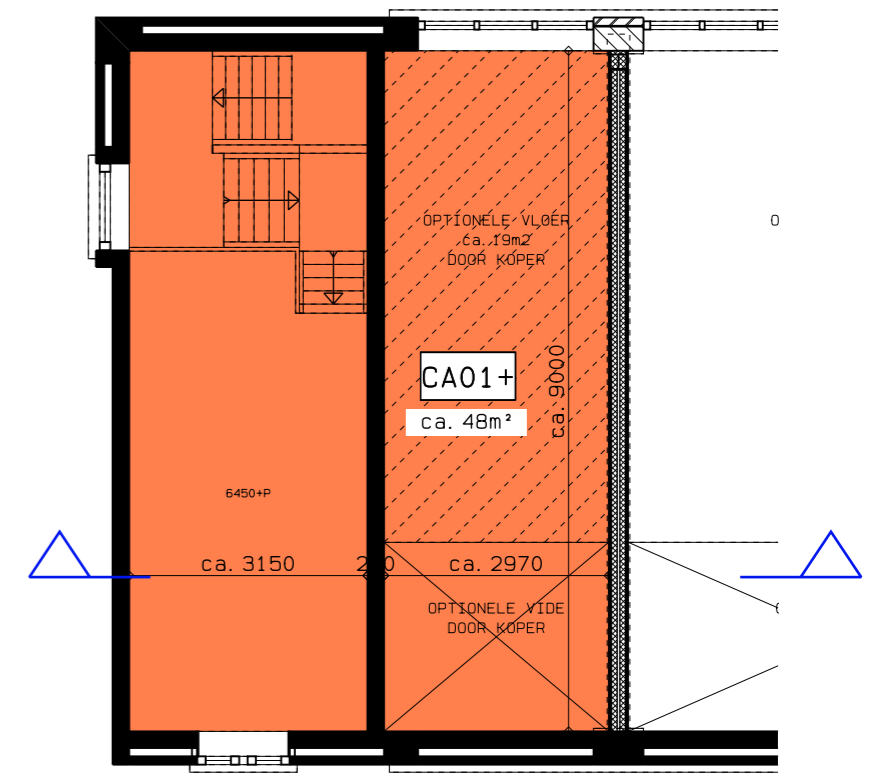

2E VERDIEPING

DEZE TEKENINGEN ZIJN INDICATIEF EN KUNNEN PLAATSELIJK AFWIJKEN VAN DE WERKELIJKE TOESTAND



htv Bouwtechniek

KLUSCOMPLEX CAPADOSESTRAAT 9-11 DEN HAAG
VERKOOPTTEKENINGEN

WONINGTYPE CA01+

DATUM 15-04-2019

SCHAAL 1: 100

V-471a

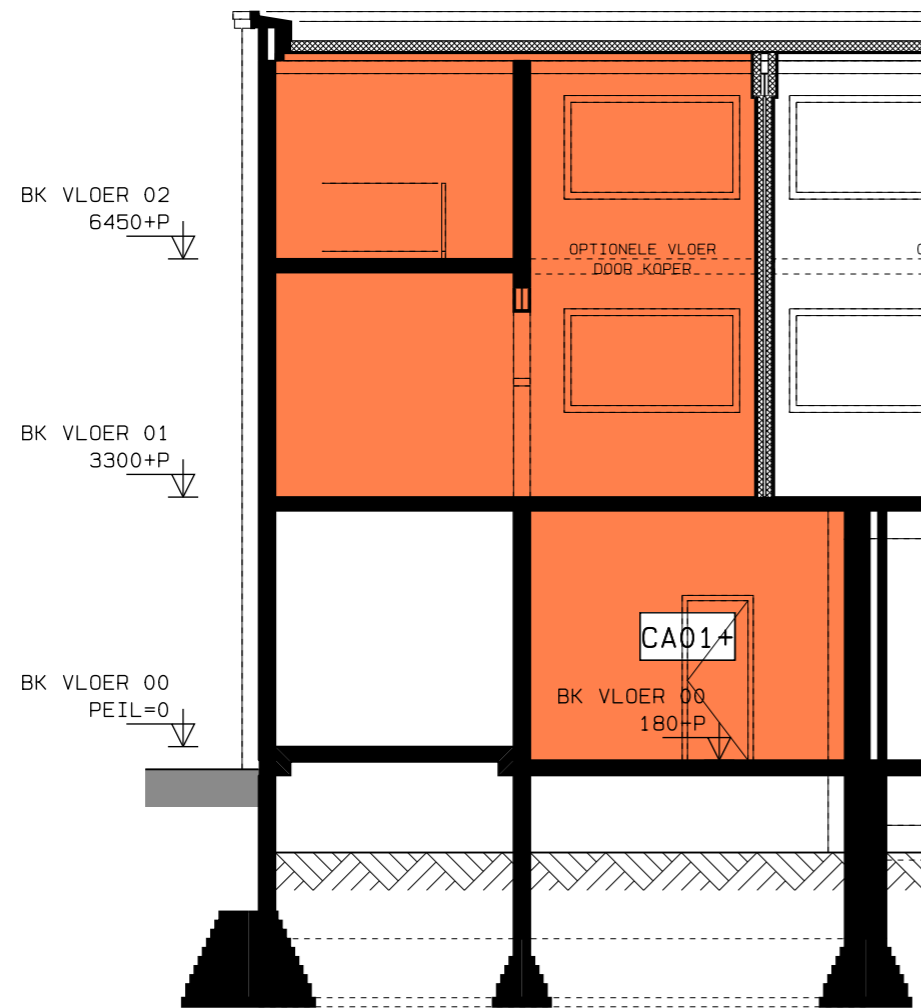

DOORSNEDE

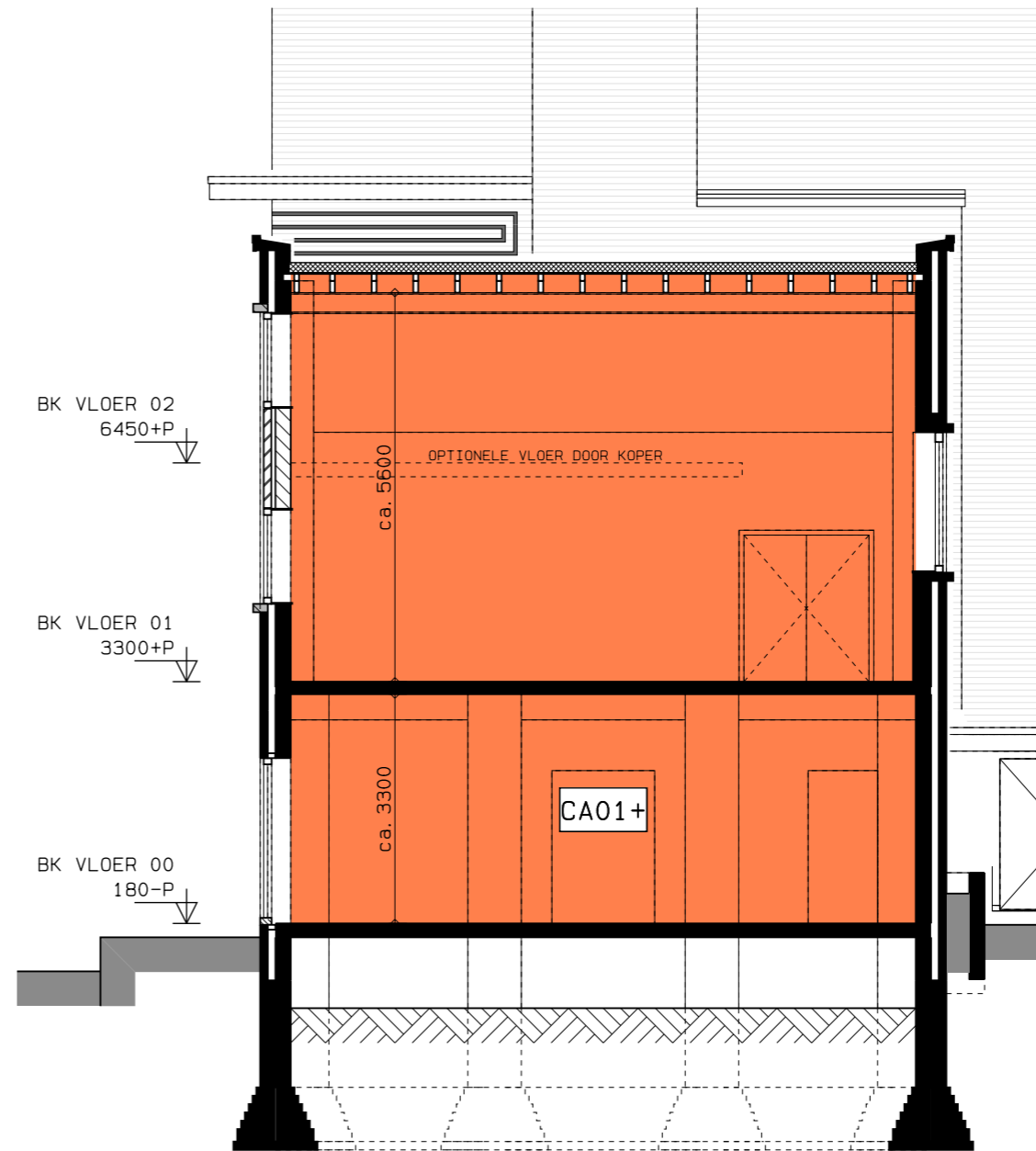

DOORSNEDE

DEZE TEKENINGEN ZIJN INDICATIEF EN KUNNEN PLAATSELIJK
AFWIJKEN VAN DE WERKELIJKE TOESTAND



htv Bouwtechniek

KLUSCOMPLEX CAPADOSESTRAAT 9-11 DEN HAAG
VERKOOPTTEKENINGEN

WONINGTYPE CA01+
DATUM 15-04-2019

SCHAAL 1: 100
V-471b

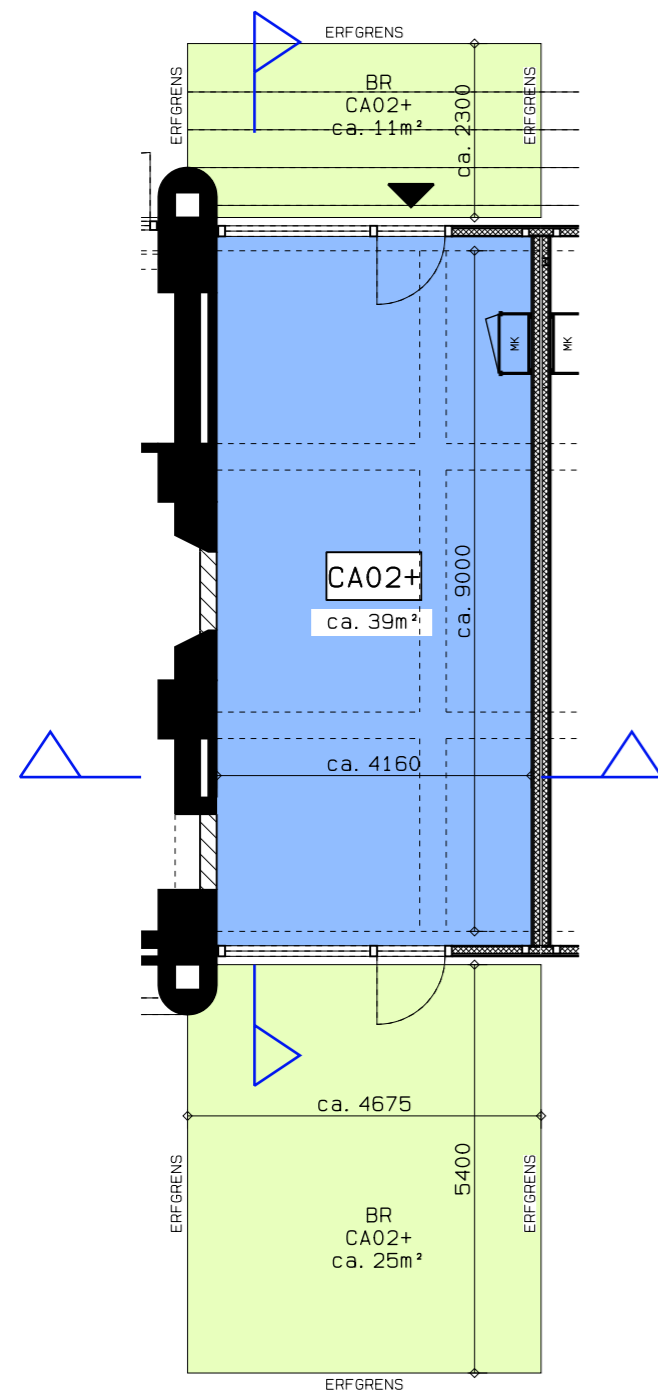

BEGANE GROND

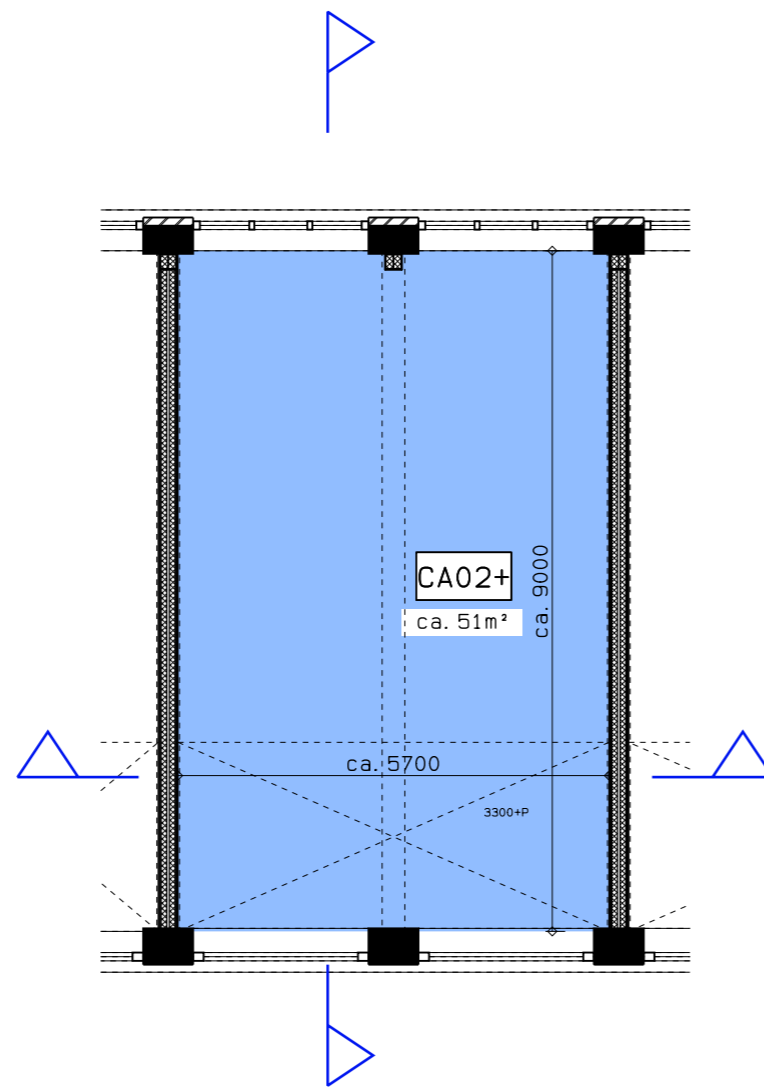

1E VERDIEPING

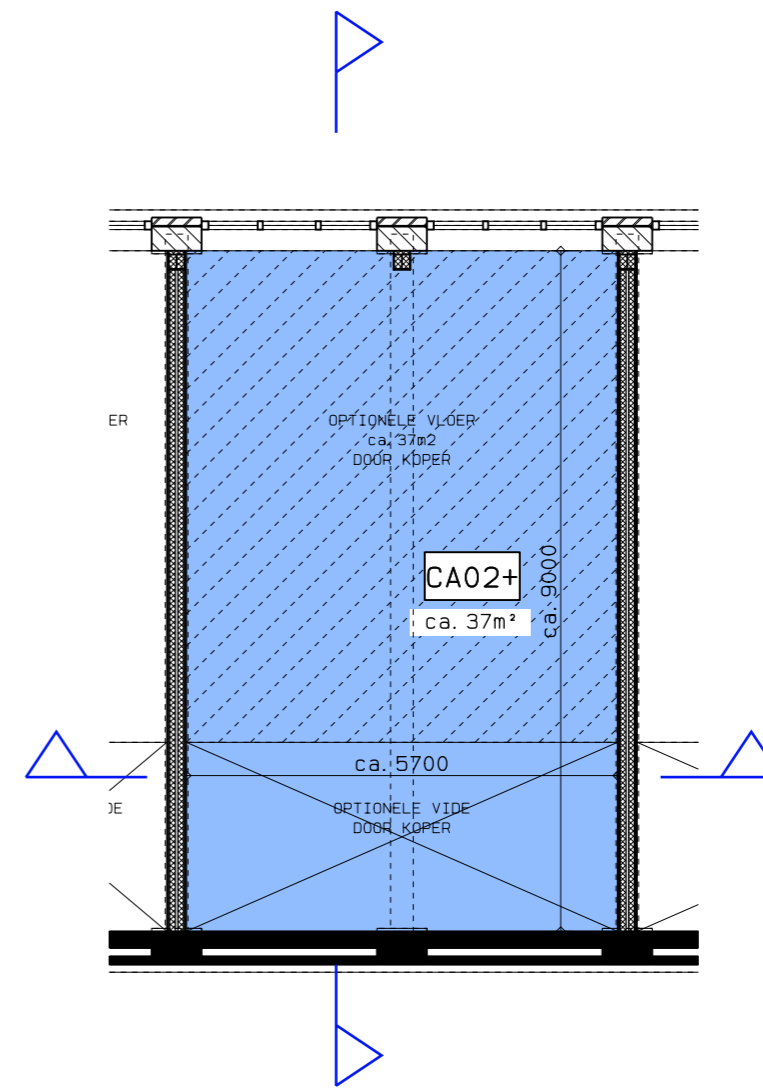

2E VERDIEPING

DEZE TEKENINGEN ZIJN INDICATIEF EN KUNNEN PLAATSELIJK AFWIJKEN VAN DE WERKELIJKE TOESTAND



htv Bouwtechniek

KLUSCOMPLEX CAPADOSESTRAAT 9-11 DEN HAAG
VERKOOPTEKENINGEN

WONINGTYPE CA02+

DATUM 15-04-2019

SCHAAL 1: 100

V-472a

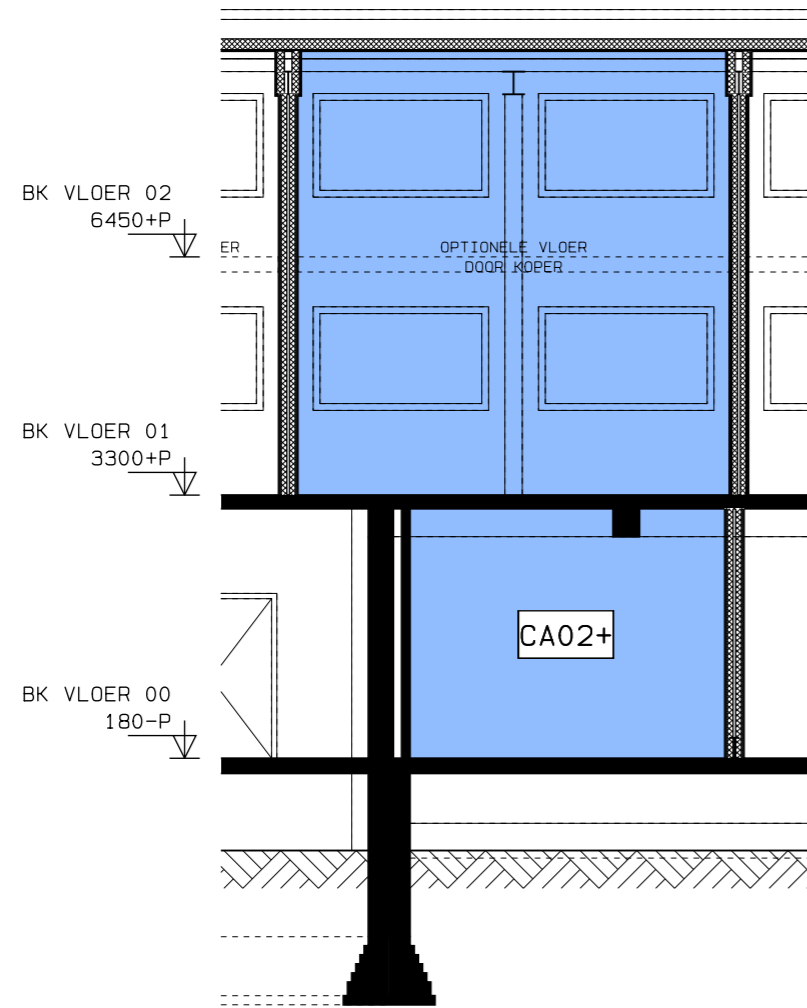

DOORSNEDE

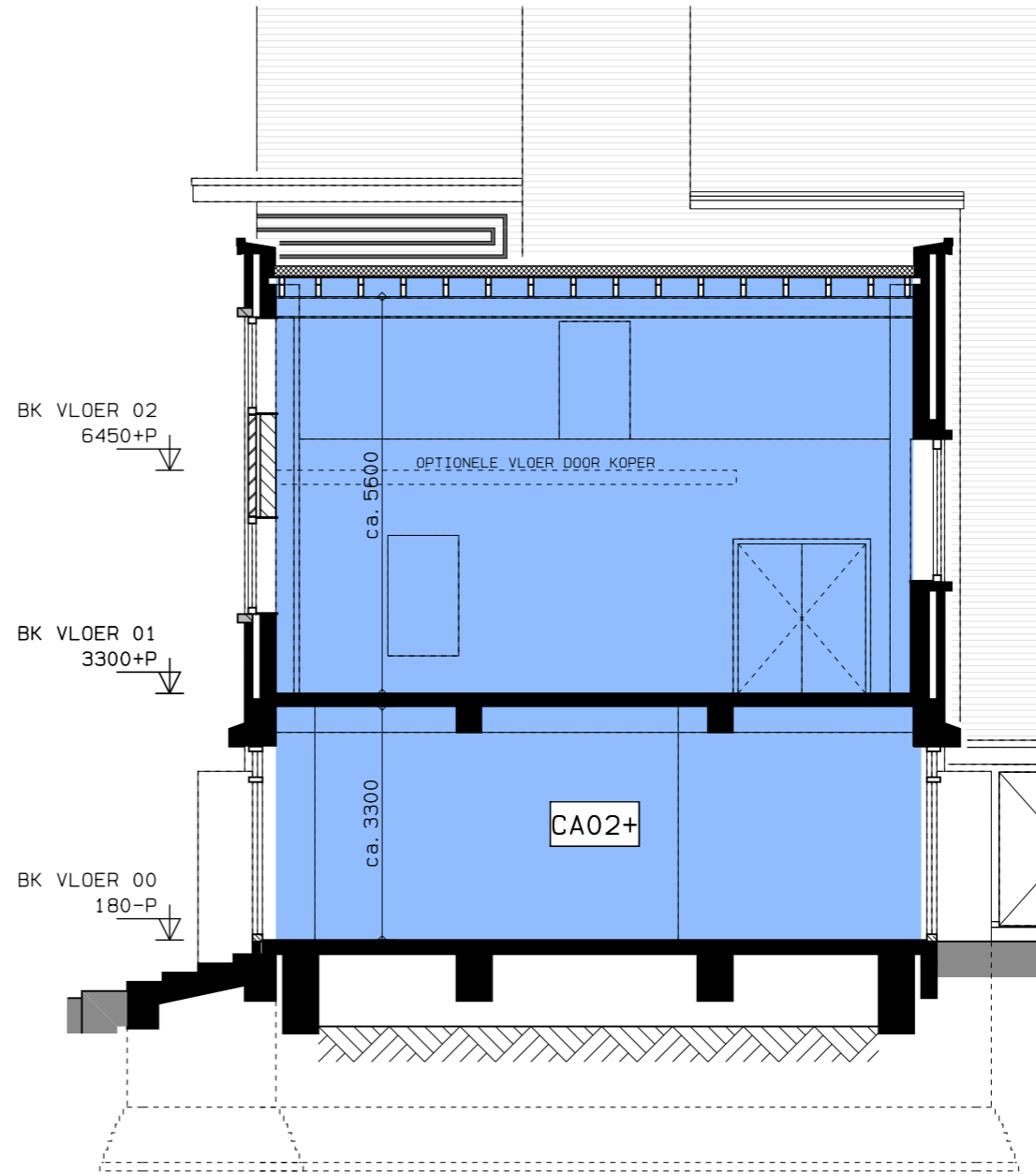

DOORSNEDE

DEZE TEKENINGEN ZIJN INDICATIEF EN KUNNEN PLAATSELIJK
AFWIJKEN VAN DE WERKELIJKE TOESTAND



htv Bouwtechniek

KLUSCOMPLEX CAPADOSESTRAAT 9-11 DEN HAAG
VERKOOPTTEKENINGEN

WONINGTYPE CA02+

DATUM 15-04-2019

SCHAAL 1: 100

V-472b

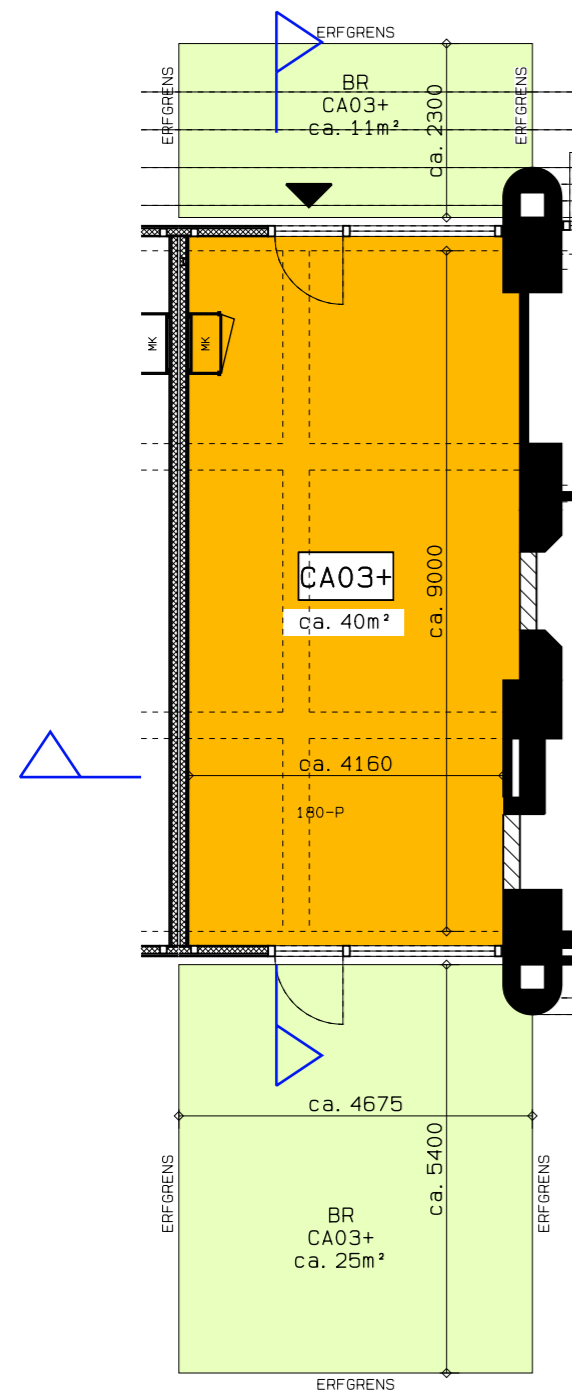

BEGANE GROND

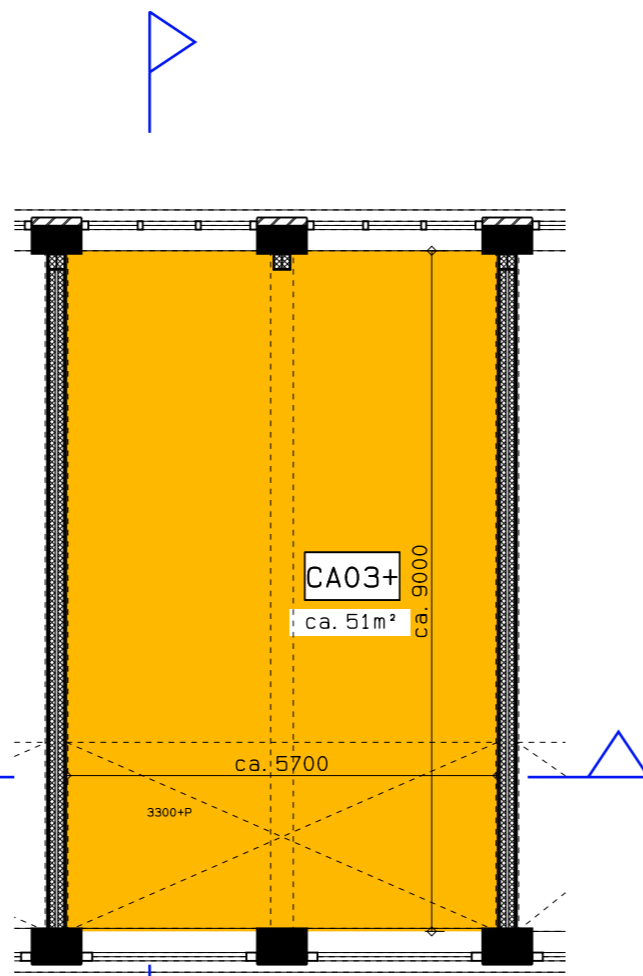

1E VERDIEPING

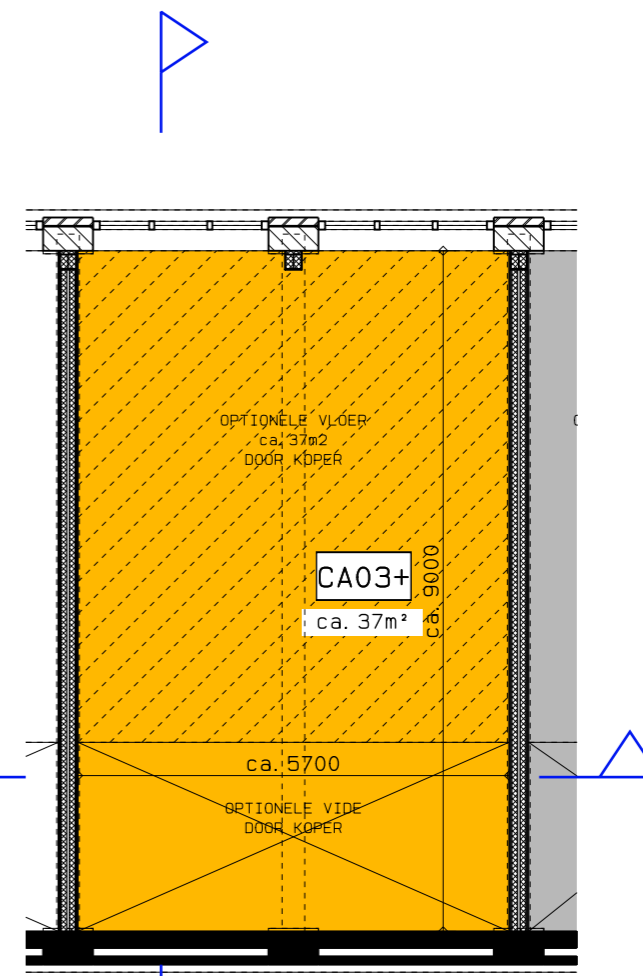

2E VERDIEPING

DEZE TEKENINGEN ZIJN INDICATIEF EN KUNNEN PLAATSELIJK AFWIJKEN VAN DE WERKELIJKE TOESTAND



htv Bouwtechniek

KLUSCOMPLEX CAPADOSESTRAAT 9-11 DEN HAAG
VERKOOPTTEKENINGEN

WONINGTYPE CA03+
DATUM 15-04-2019

SCHAAL 1: 100
V-473a

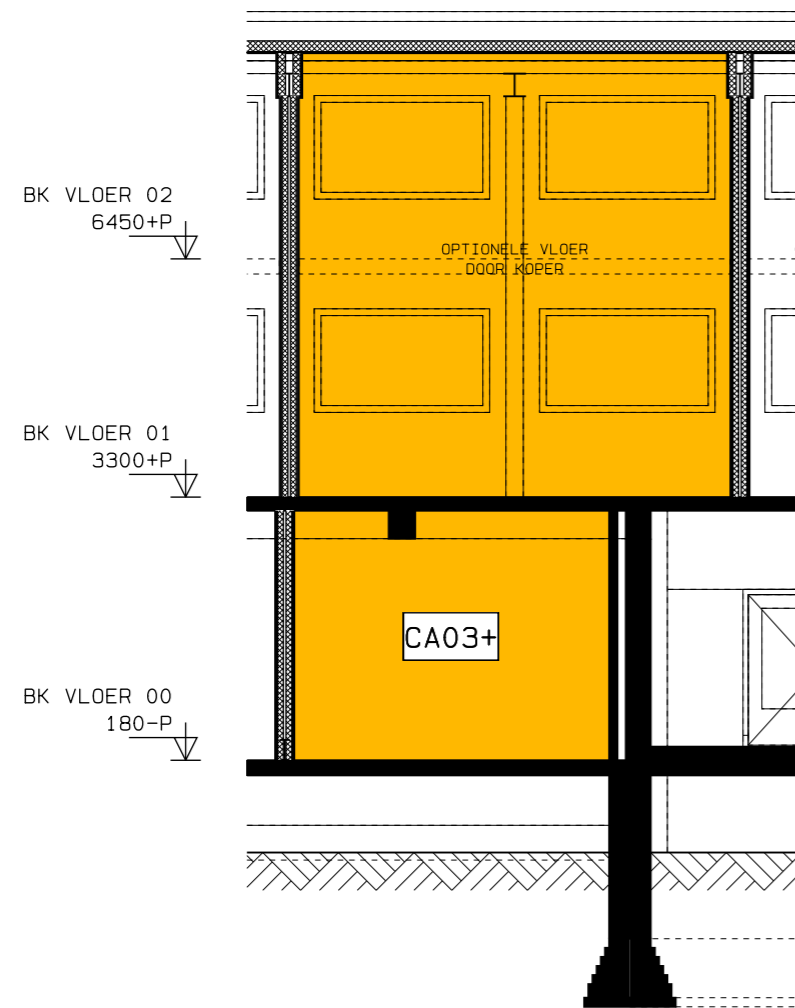

DOORSNEDE

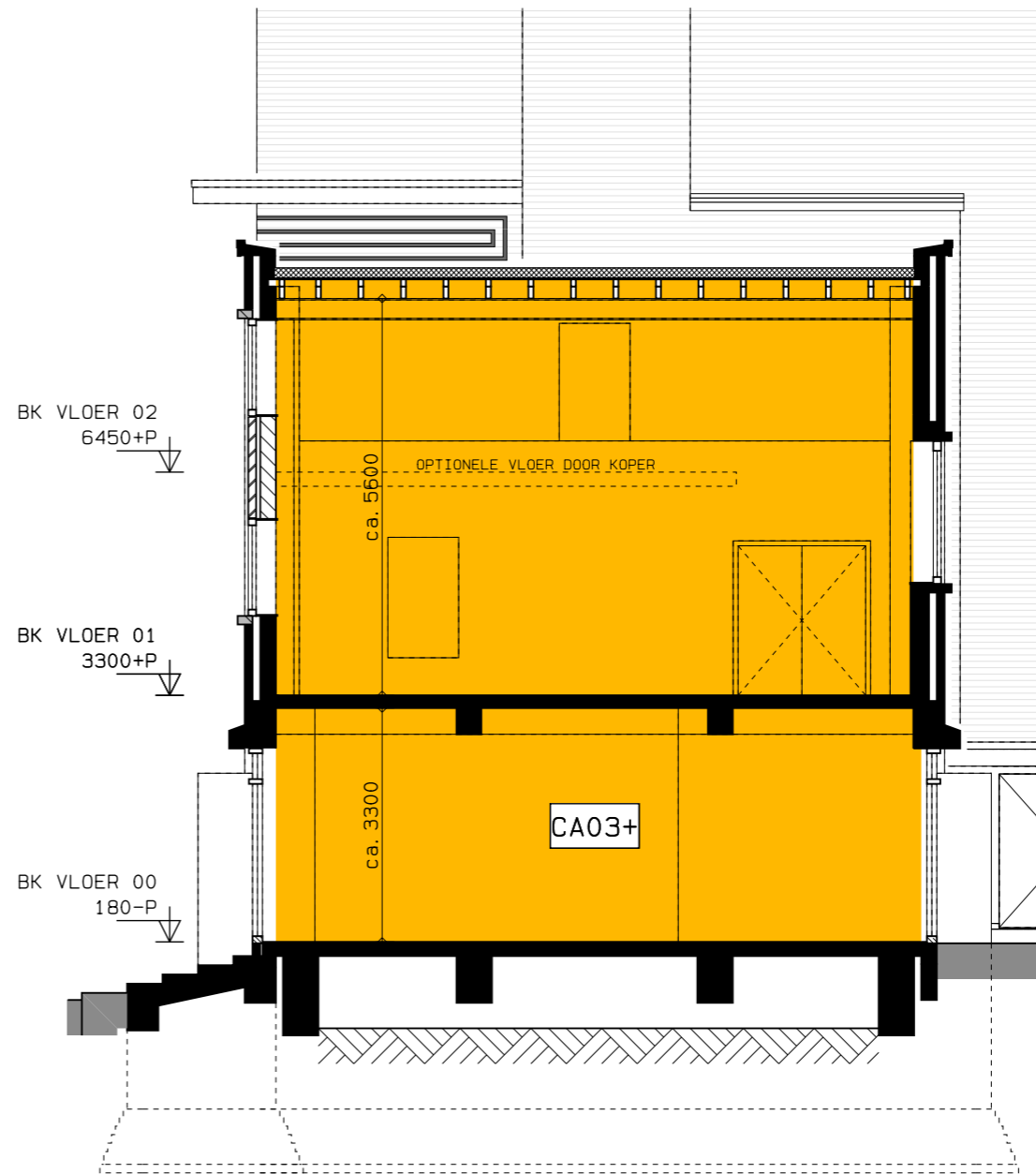

DOORSNEDE

DEZE TEKENINGEN ZIJN INDICATIEF EN KUNNEN PLAATSELIJK
AFWIJKEN VAN DE WERKELIJKE TOESTAND



htv Bouwtechniek

KLUSCOMPLEX CAPADOSESTRAAT 9-11 DEN HAAG
VERKOOPTEKENINGEN

WONINGTYPE CA03+
DATUM 15-04-2019

SCHAAL 1: 100
V-473b

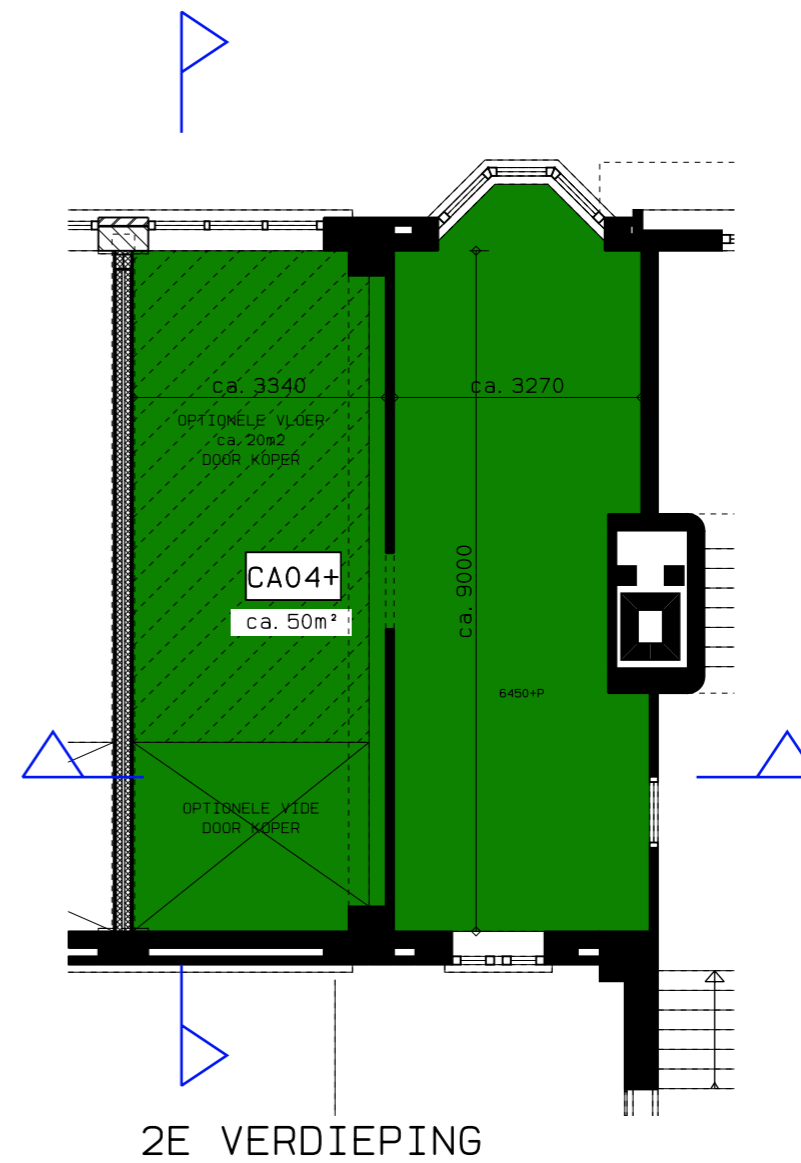
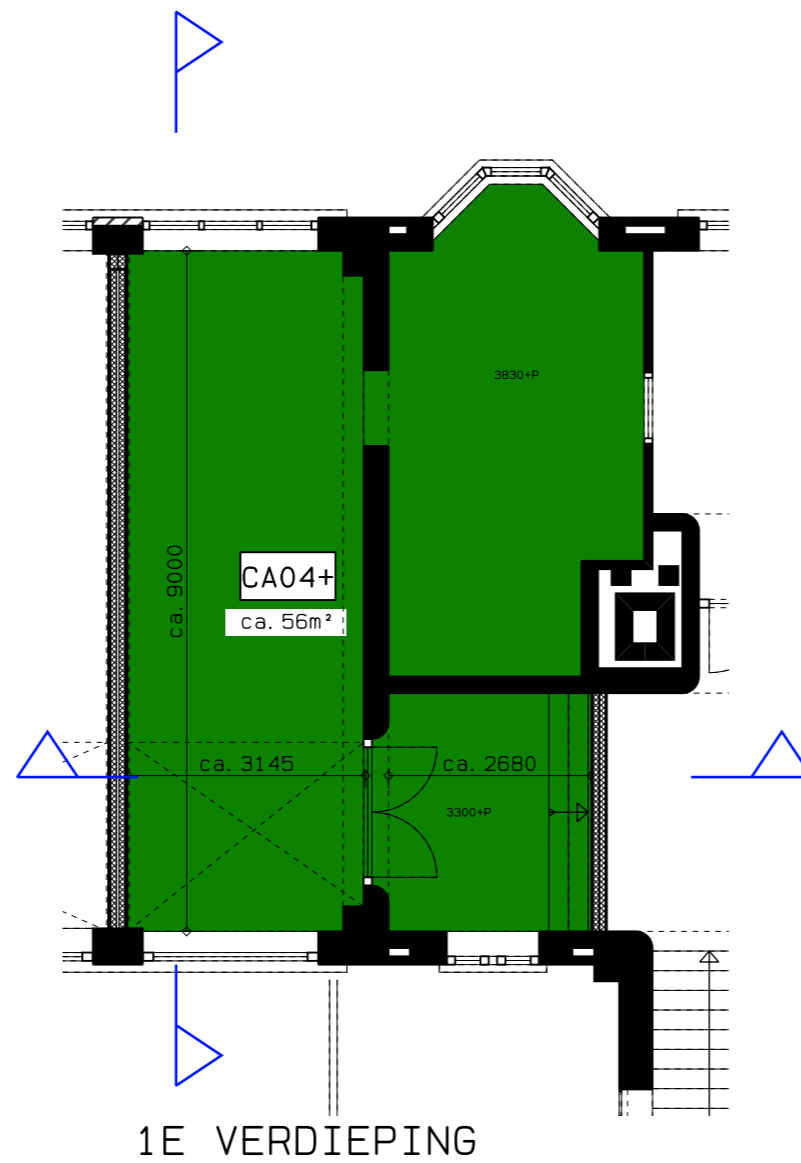
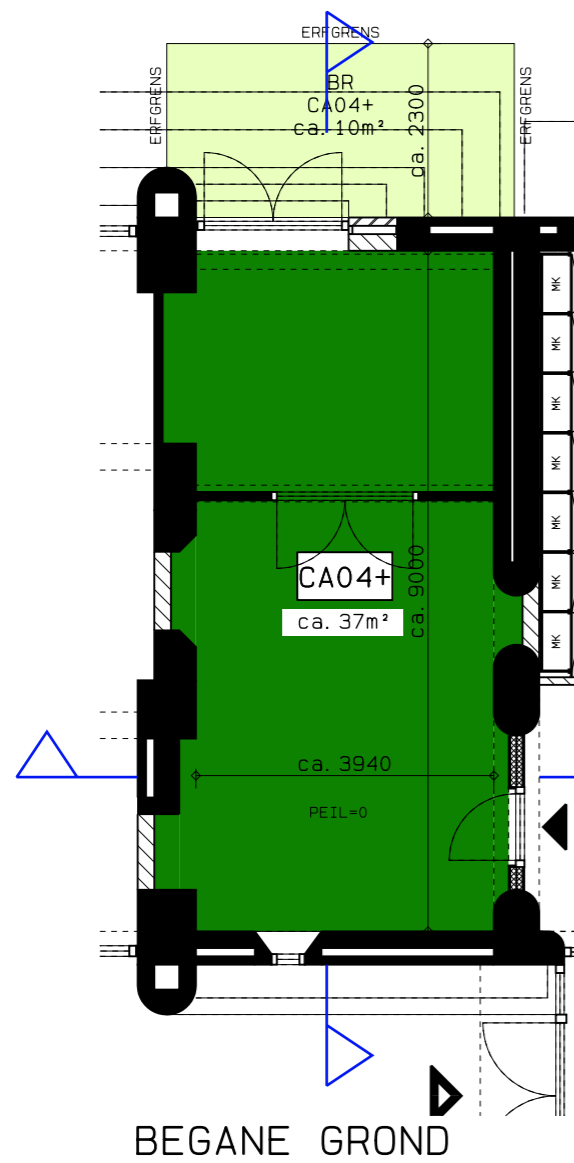

DEZE TEKENINGEN ZIJN INDICATIEF EN KUNNEN PLAATSELIJK
AFWIJKEN VAN DE WERKELIJKE TOESTAND



htv Bouwtechniek

KLUSCOMPLEX CAPADOSESTRAAT 9-11 DEN HAAG
VERKOOPTKENINGEN

WONINGTYPE CA04+
DATUM 15-04-2019

SCHAAL 1: 100
V-474a

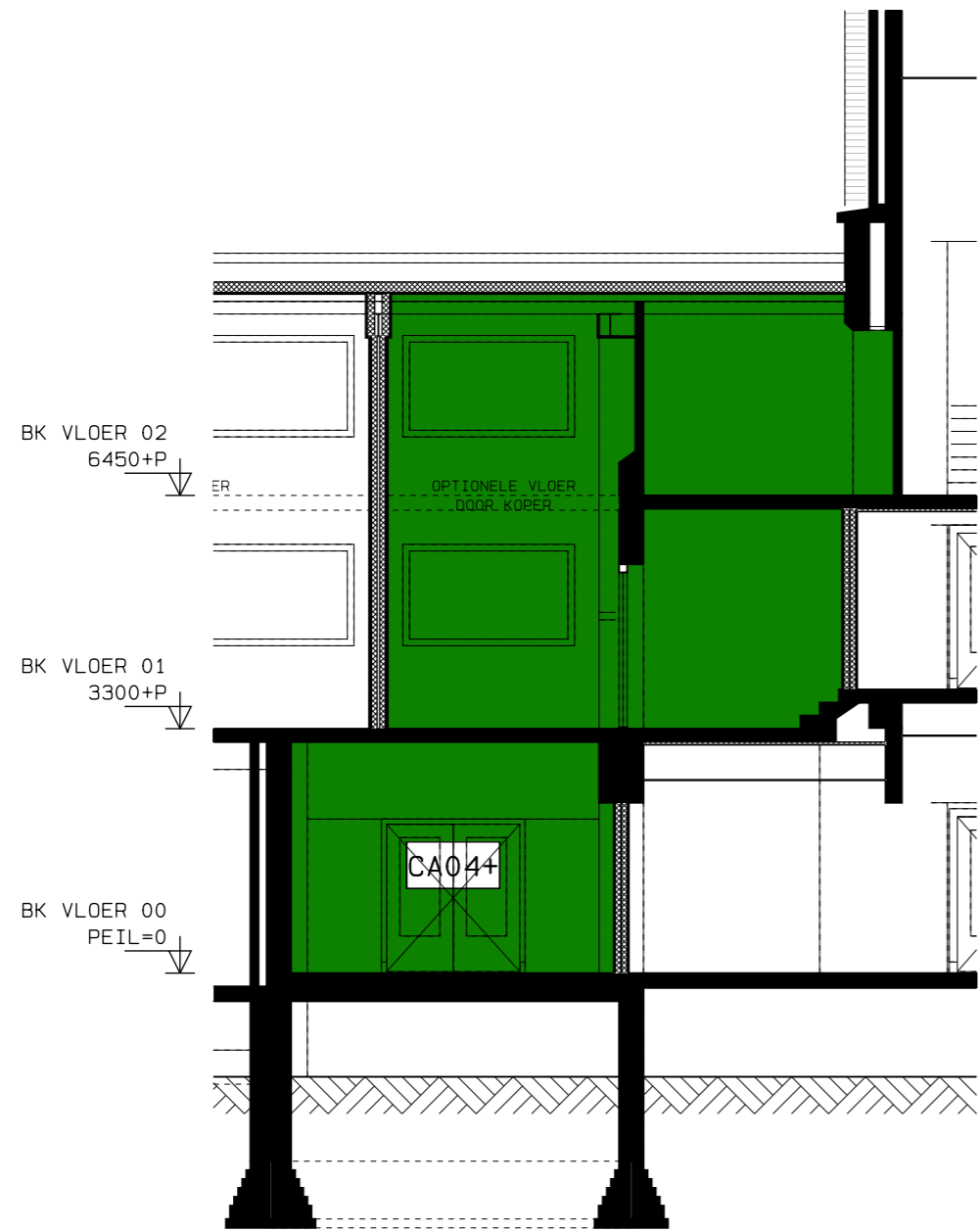

DOORSNEDE

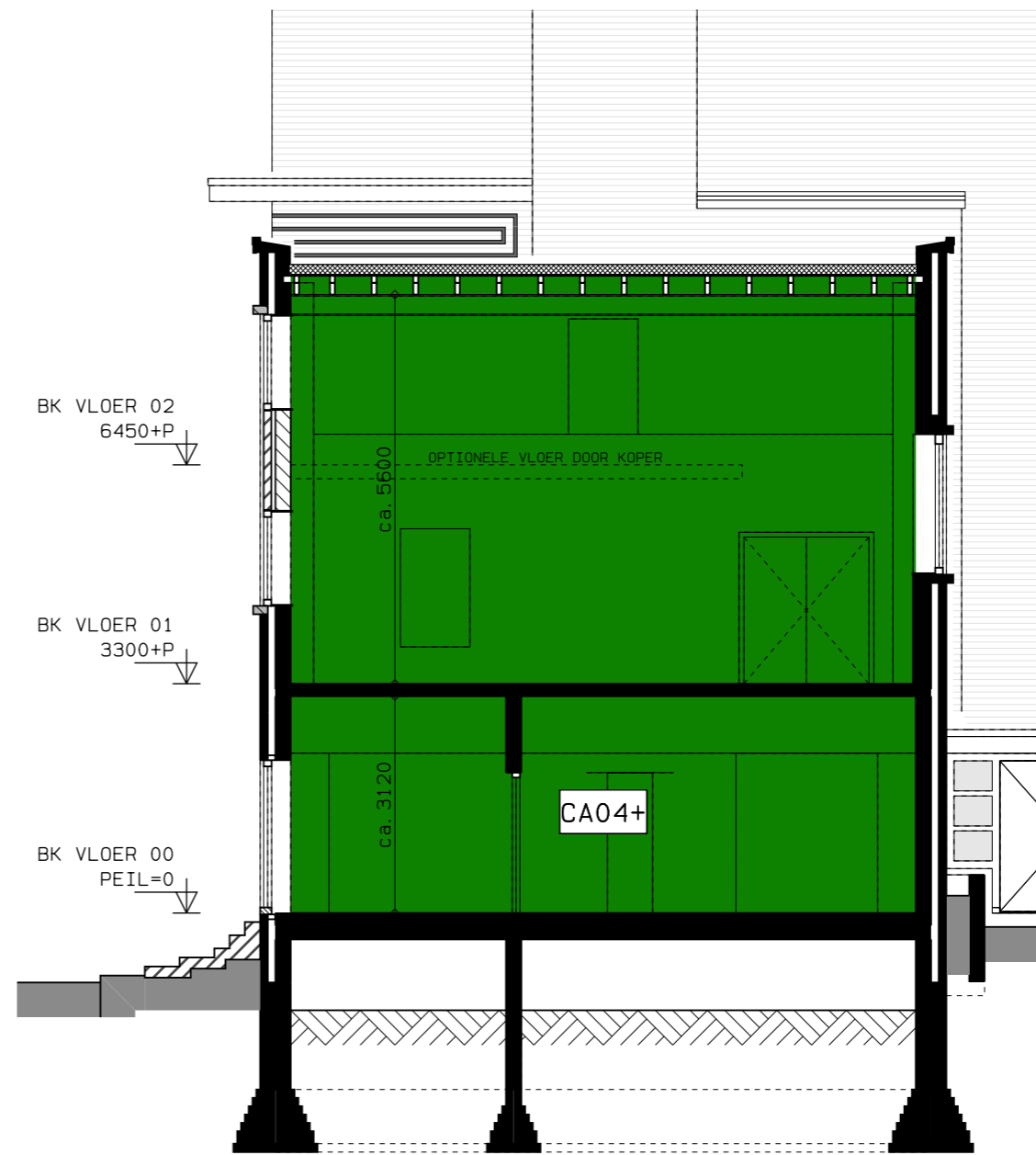

DOORSNEDE

DEZE TEKENINGEN ZIJN INDICATIEF EN KUNNEN PLAATSELIJK
AFWIJKEN VAN DE WERKELIJKE TOESTAND



htv Bouwtechniek

KLUSCOMPLEX CAPADOSESTRAAT 9-11 DEN HAAG
VERKOOPTTEKENINGEN

WONINGTYPE CA04+

DATUM 15-04-2019

SCHAAL 1: 100

V-474b

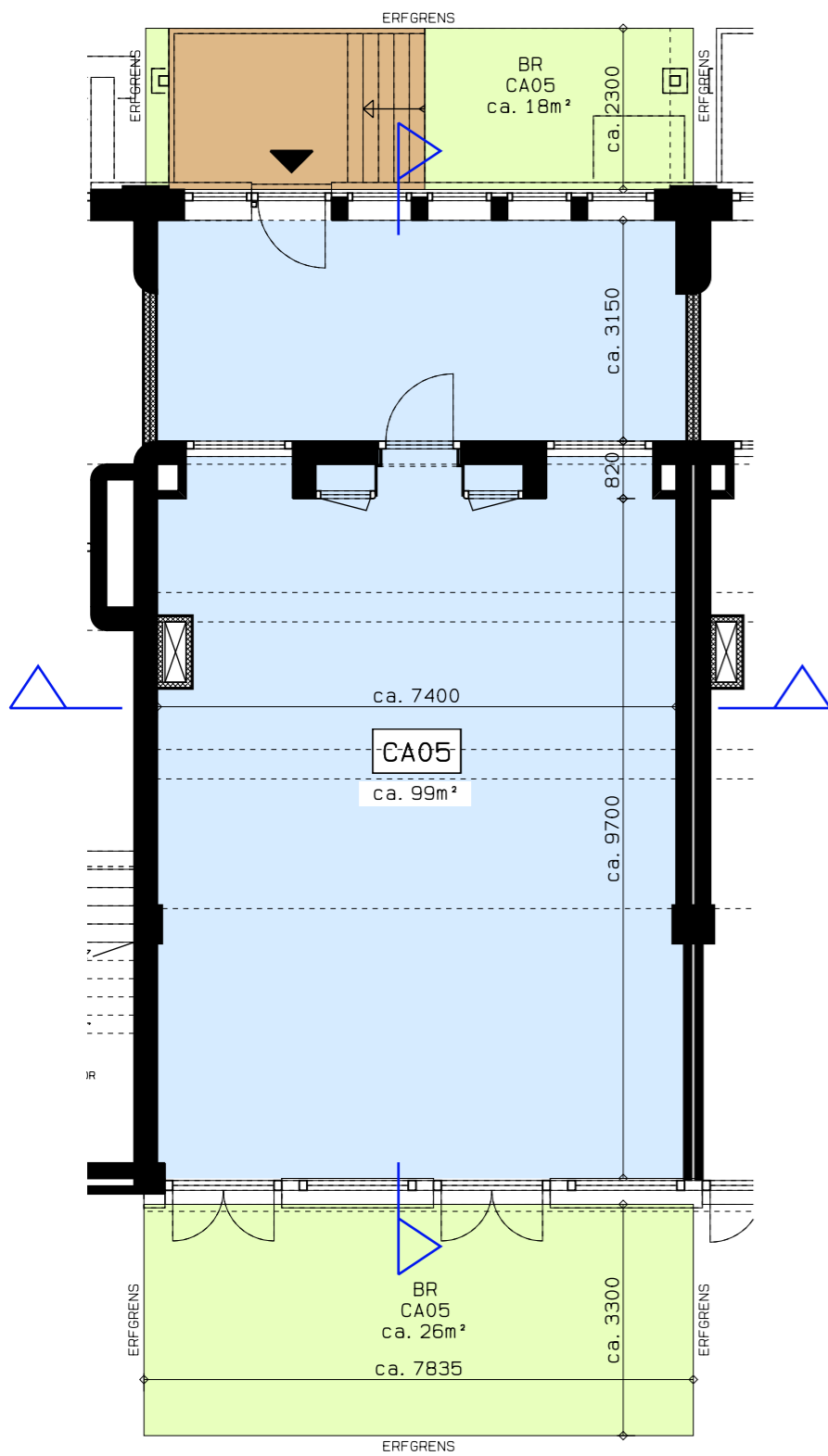

BEGANE GROND

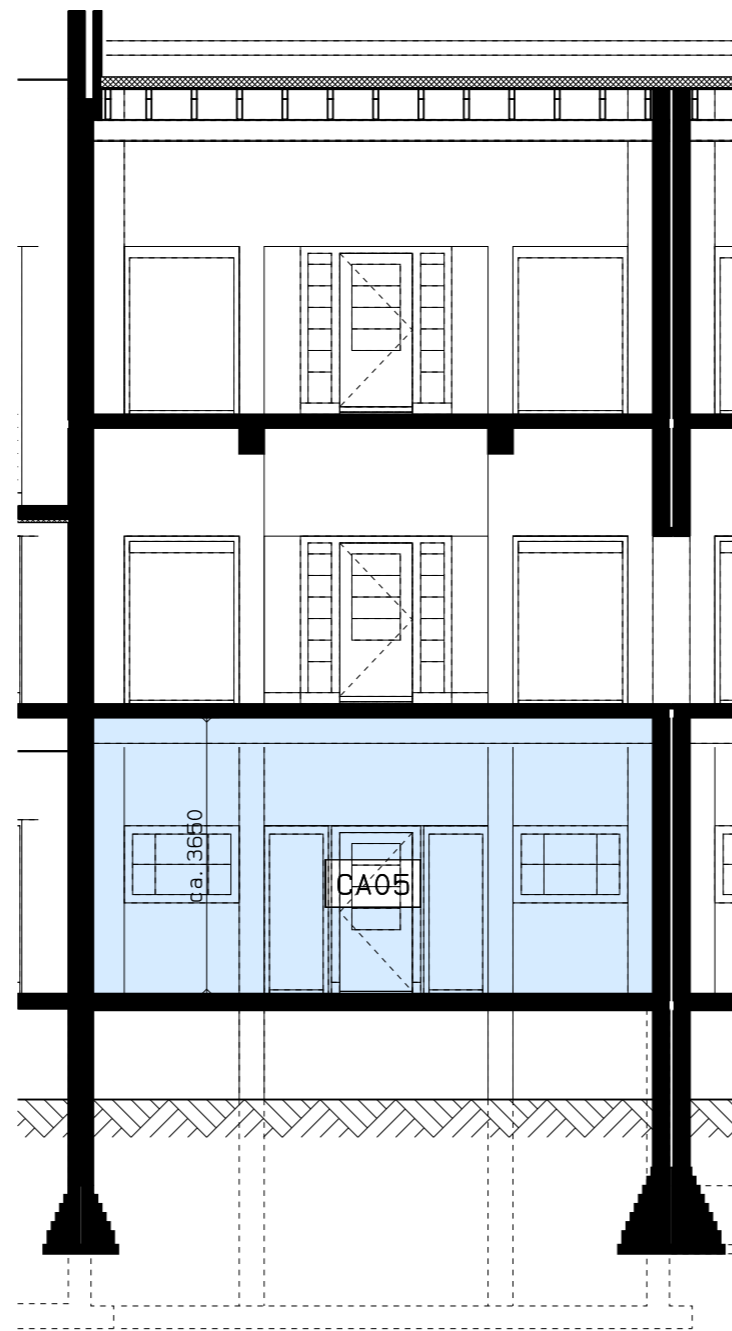

DOORSNEDE

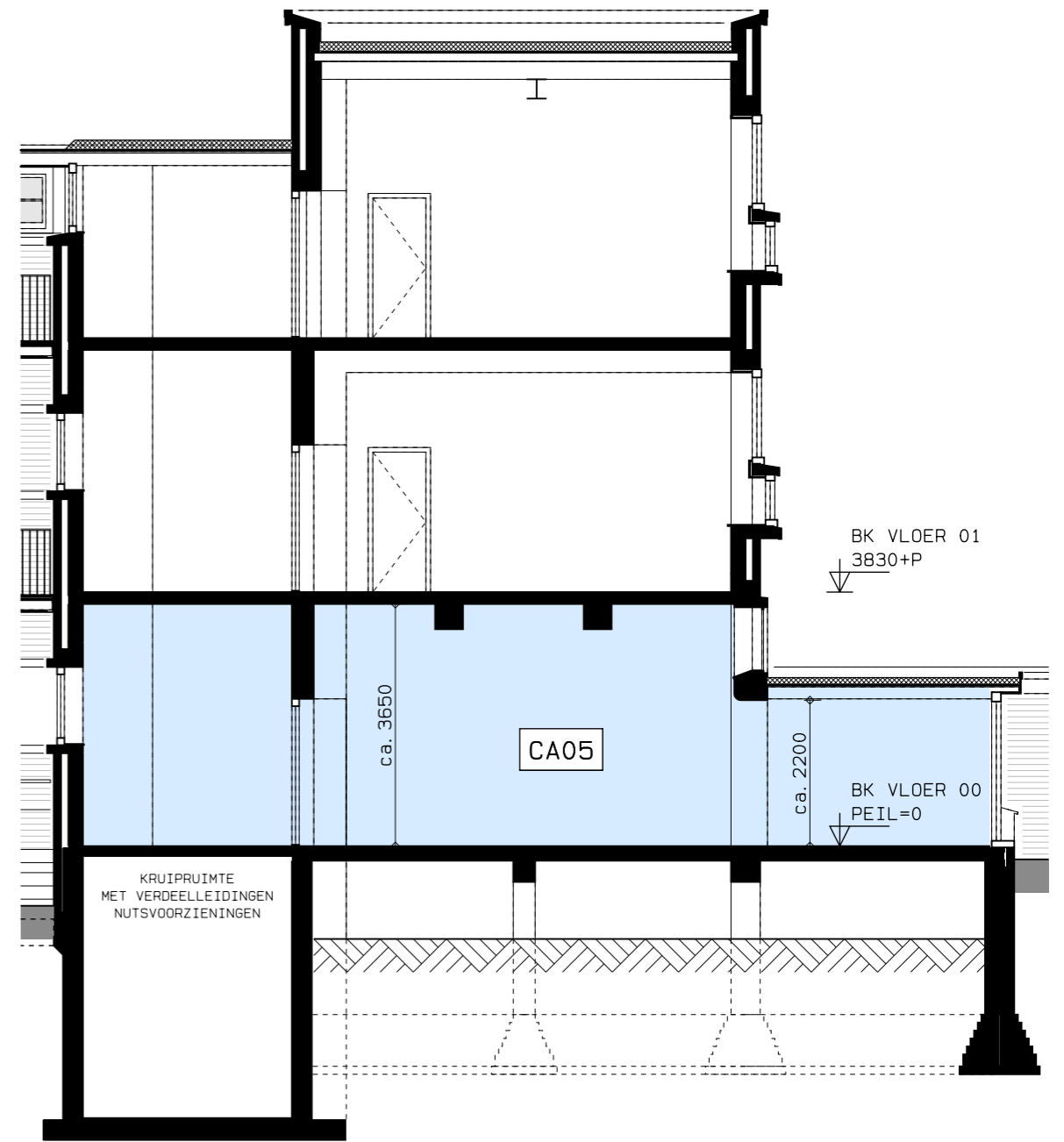

DOORSNEDE

DEZE TEKENINGEN ZIJN INDICATIEF EN KUNNEN PLAATSELIJK
AFWIJKEN VAN DE WERKELIJKE TOESTAND



htv Bouwtechniek

KLUSCOMPLEX CAPADOSESTRAAT 9-11 DEN HAAG
VERKOOPTEKENINGEN

WONINGTYPE CA05

SCHAAL 1: 100

DATUM 15-04-2019

V-475

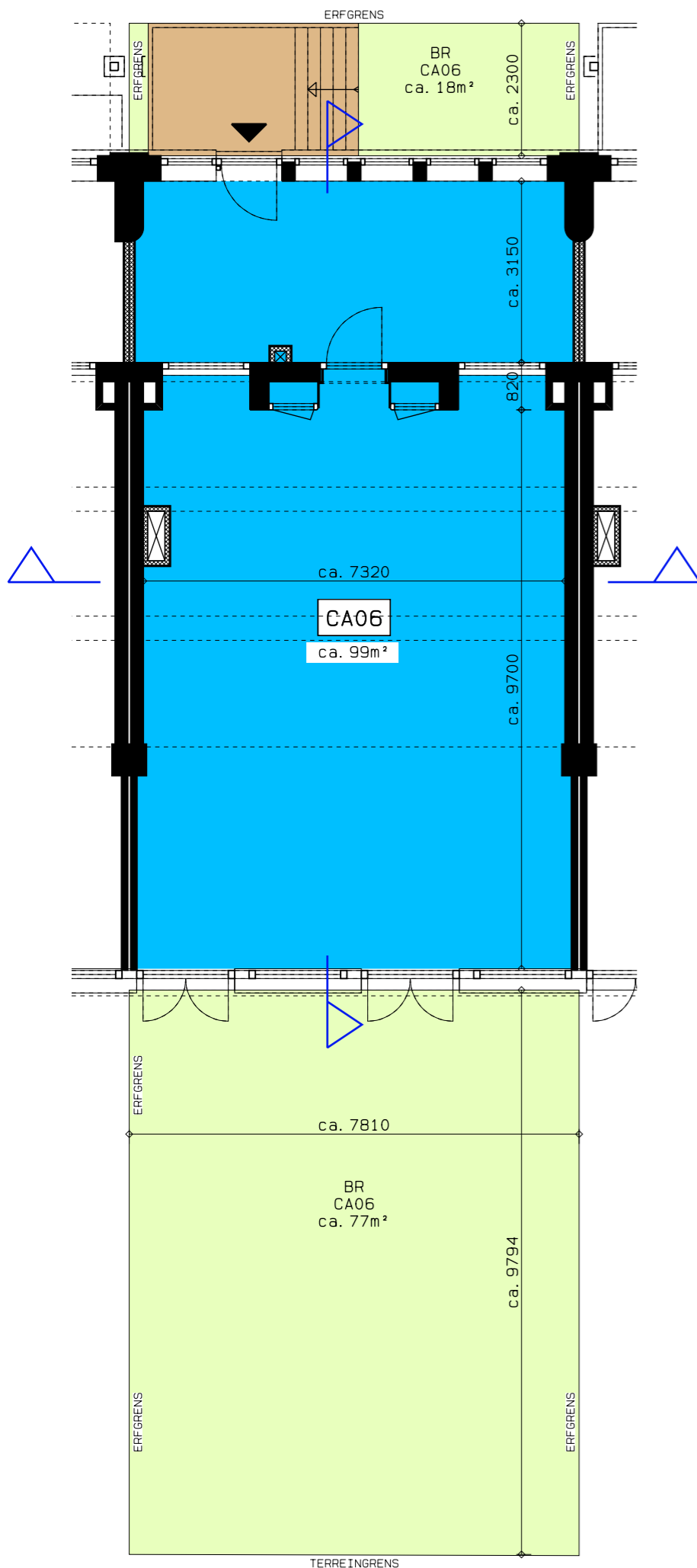

BEGANE GROND

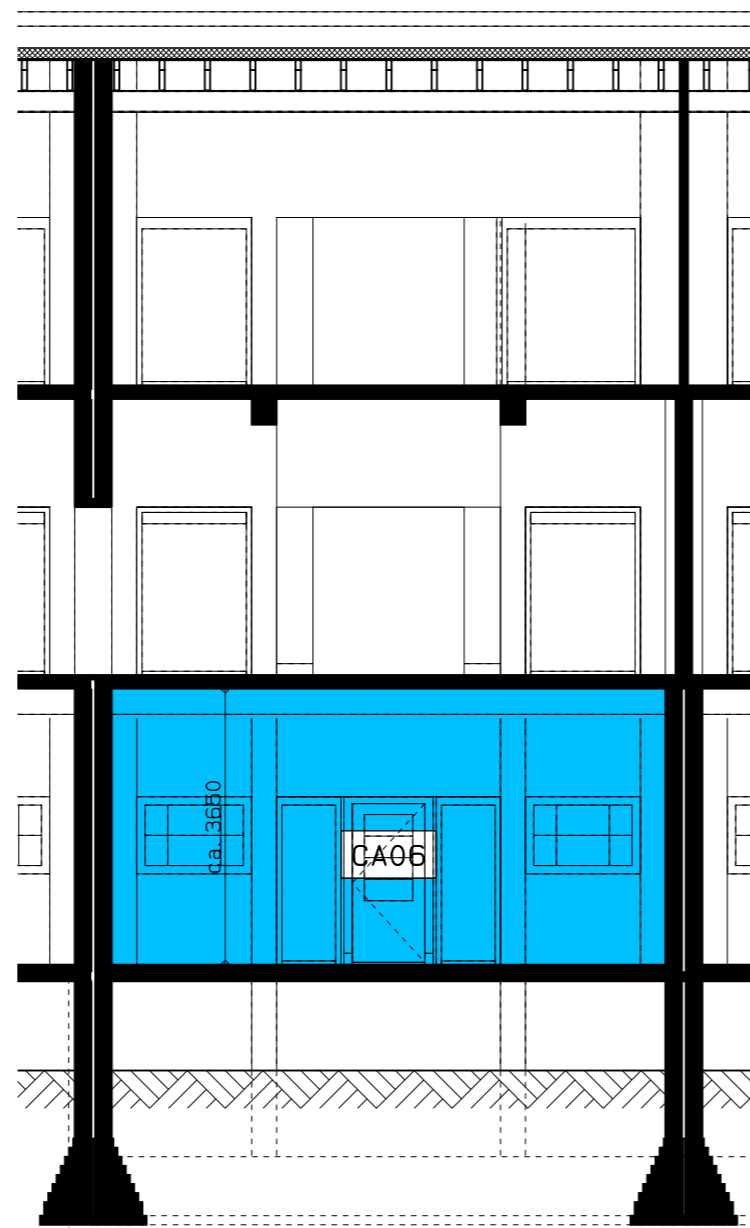

DOORSNEDE

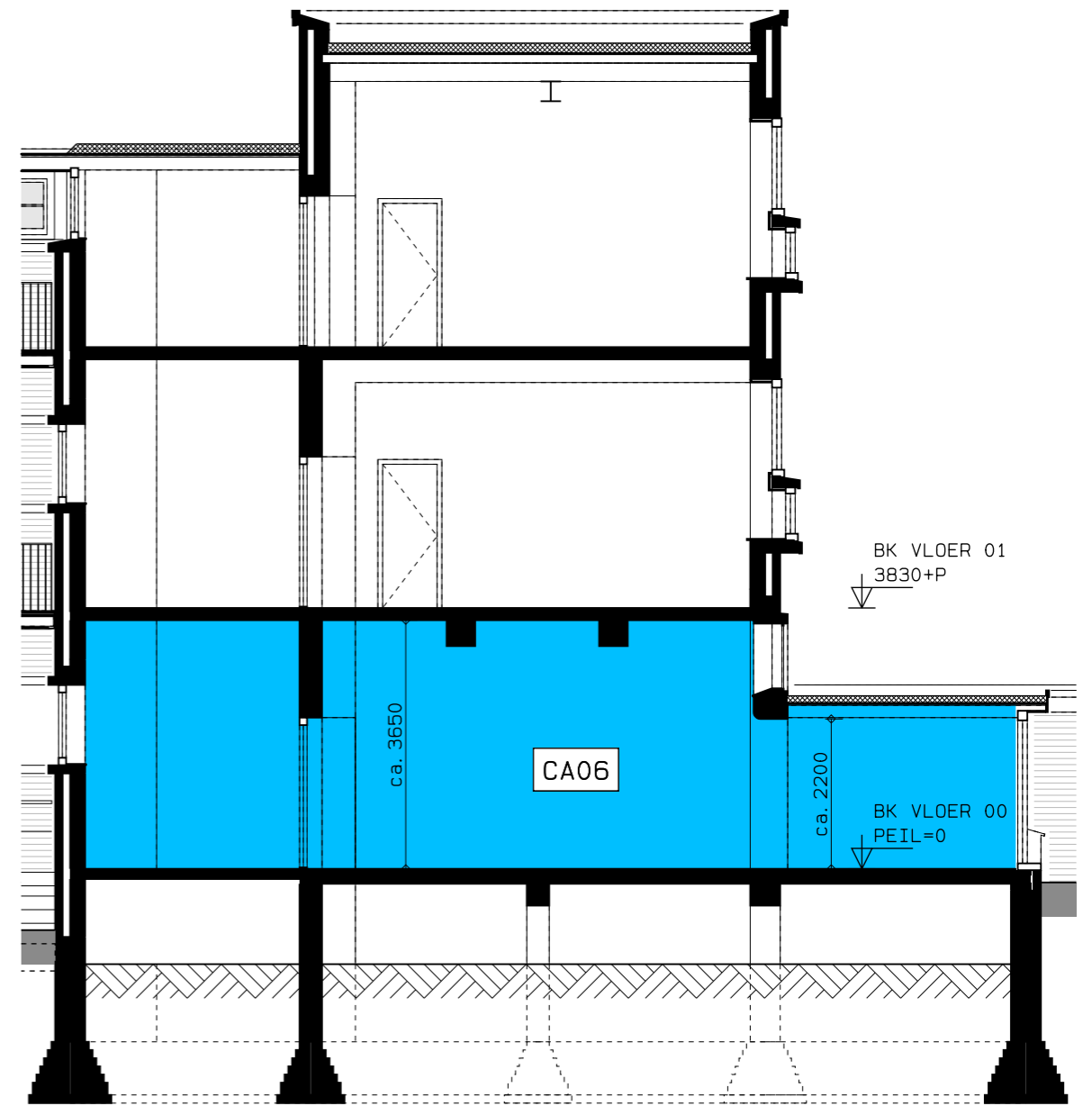

DOORSNEDE

DEZE TEKENINGEN ZIJN INDICATIEF EN KUNNEN PLAATSELIJK AFWIJKEN VAN DE WERKELIJKE TOESTAND



htv Bouwtechniek

KLUSCOMPLEX CAPADOSESTRAAT 9-11 DEN HAAG
VERKOOPTEKENINGEN

WONINGTYPE CA06

DATUM 15-04-2019

SCHAAL 1: 100

V-476

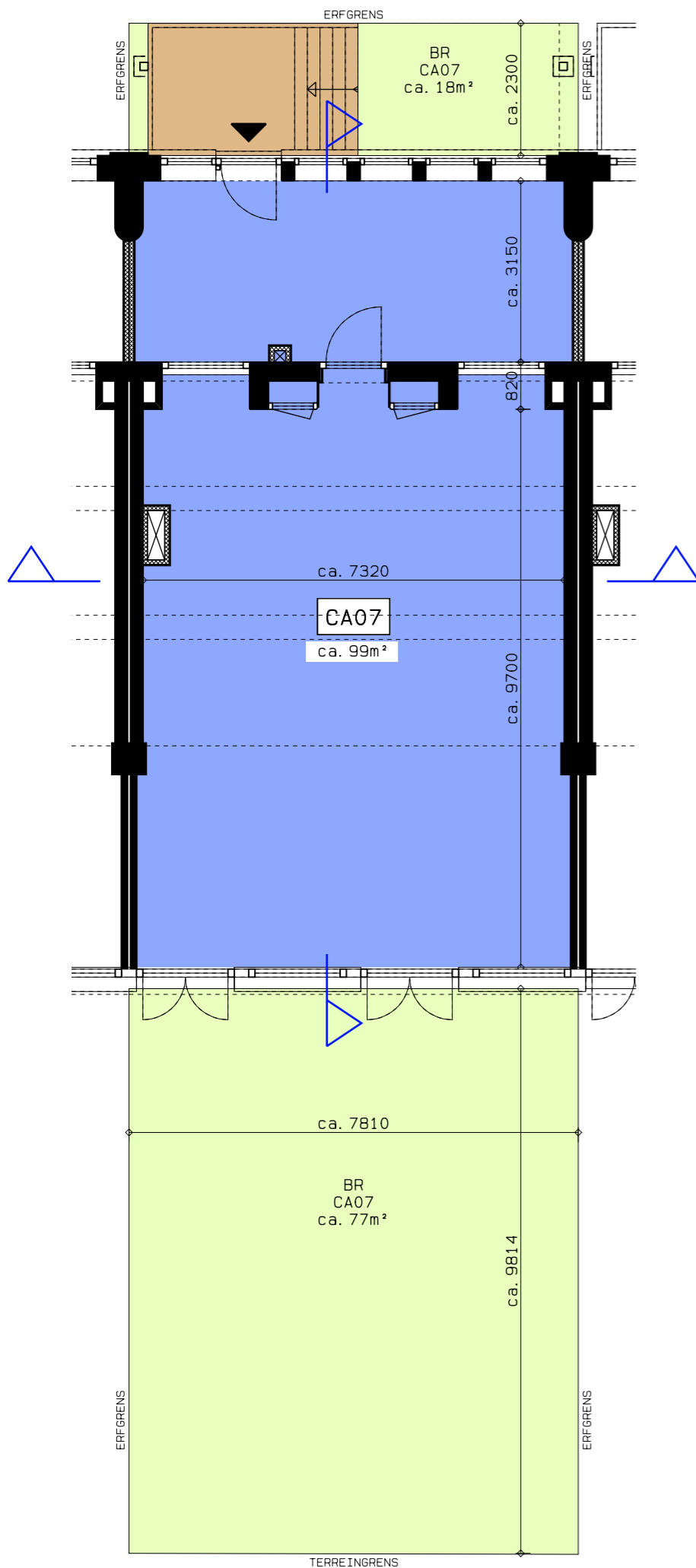

BEGANE GROND



DOORSNEDE

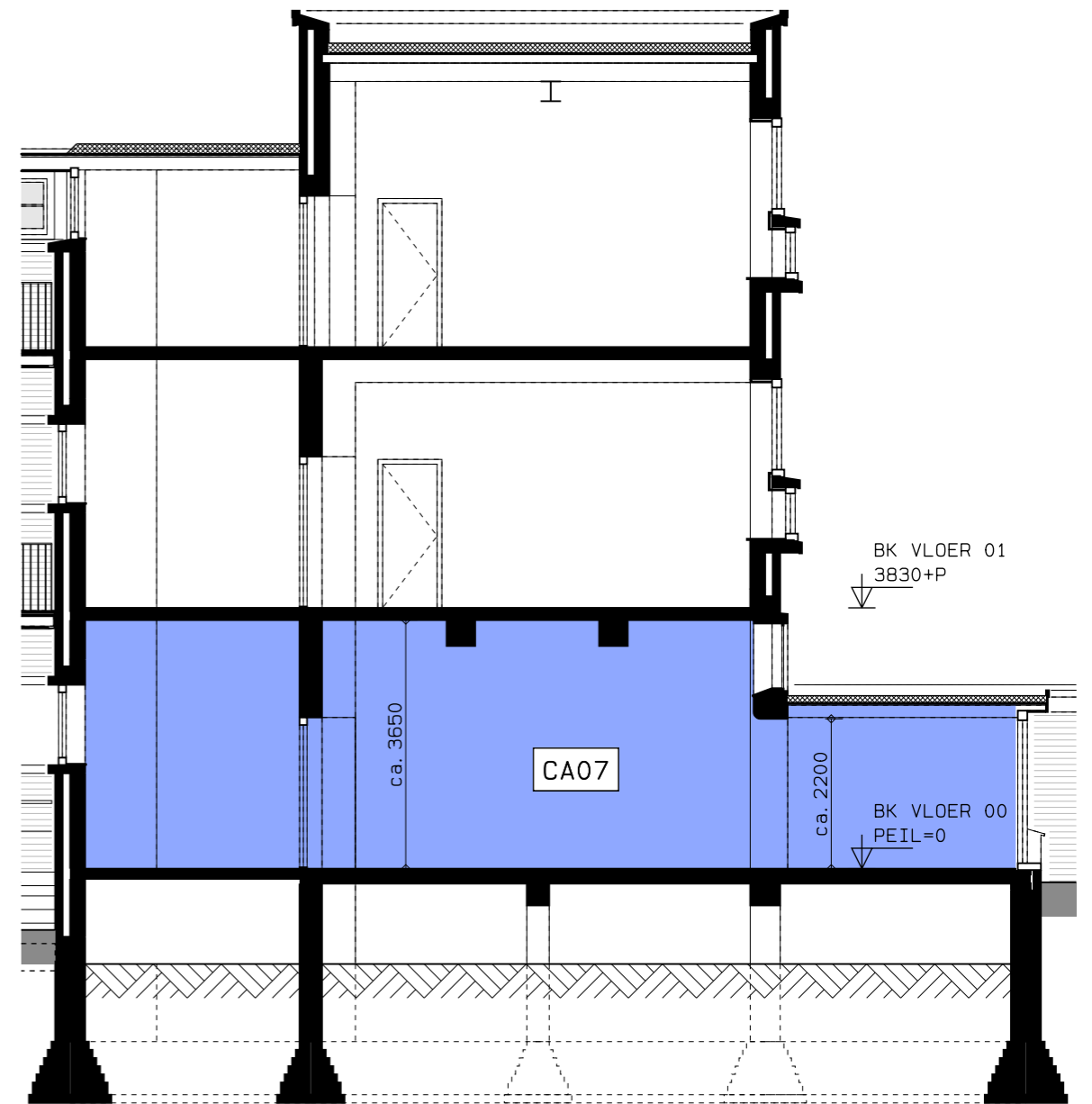

DOORSNEDE

DEZE TEKENINGEN ZIJN INDICATIEF EN KUNNEN PLAATSELIJK
AFWIJKEN VAN DE WERKELIJKE TOESTAND



htv Bouwtechniek

KLUSCOMPLEX CAPADOSESTRAAT 9-11 DEN HAAG
VERKOOPTTEKENINGEN

WONINGTYPE CA07
DATUM 15-04-2019

SCHAAL 1: 100
V-477

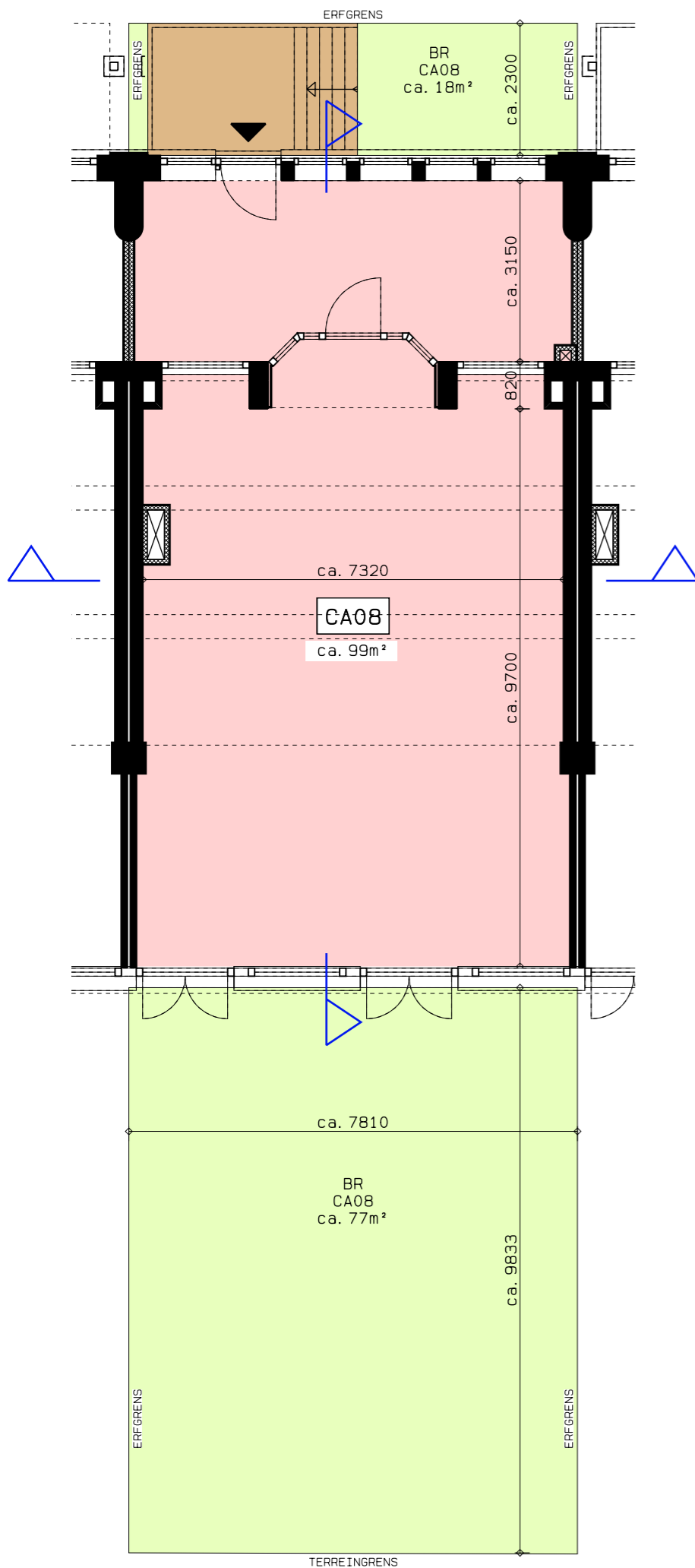

BEGANE GROND



DOORSNEDE

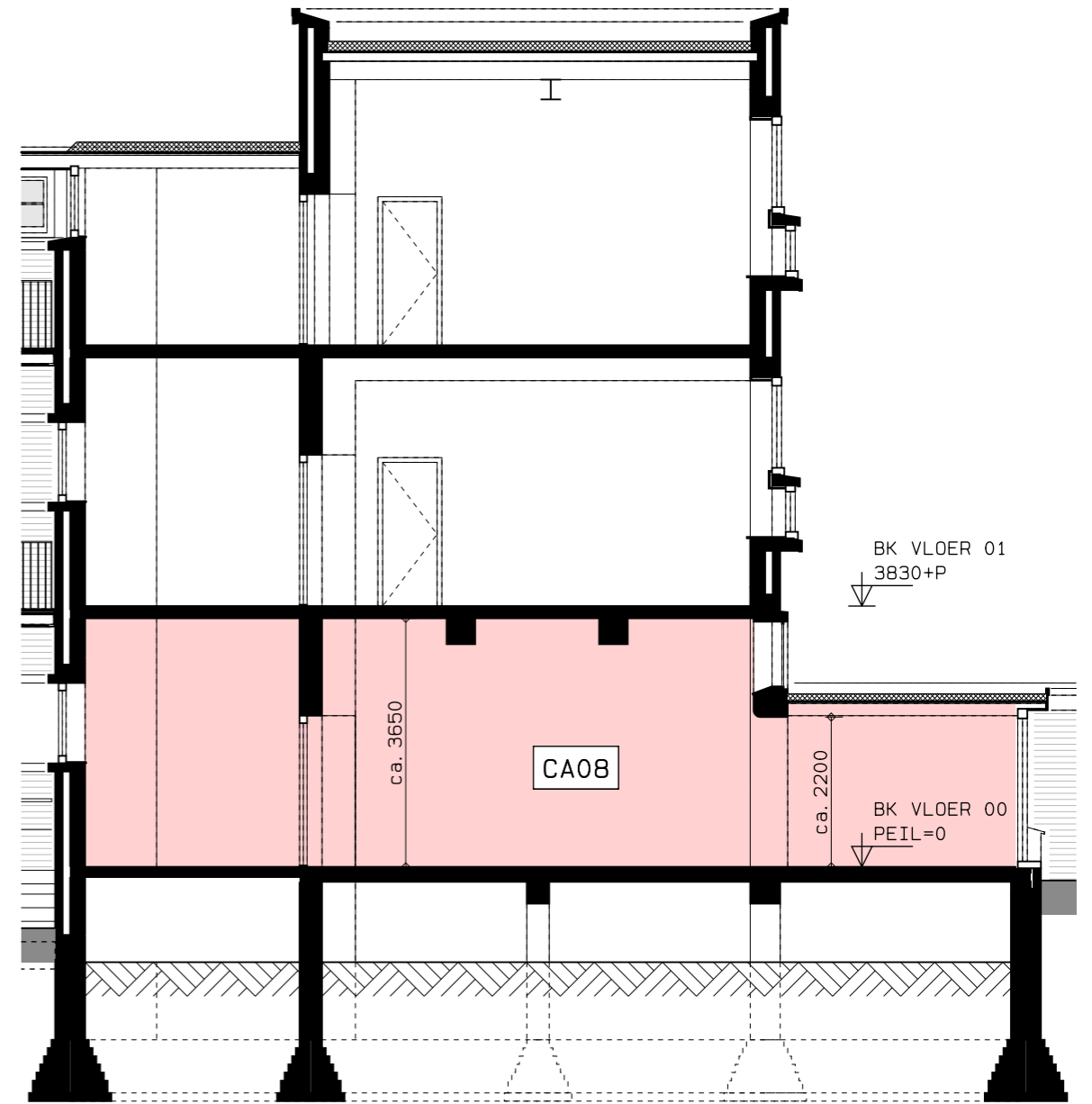

DOORSNEDE

DEZE TEKENINGEN ZIJN INDICATIEF EN KUNNEN PLAATSELIJK
AFWIJKEN VAN DE WERKELIJKE TOESTAND



htv Bouwtechniek

KLUSCOMPLEX CAPADOSESTRAAT 9-11 DEN HAAG
VERKOOPTEKENINGEN

WONINGTYPE CA08

DATUM 15-04-2019

SCHAAL 1: 100

V-478

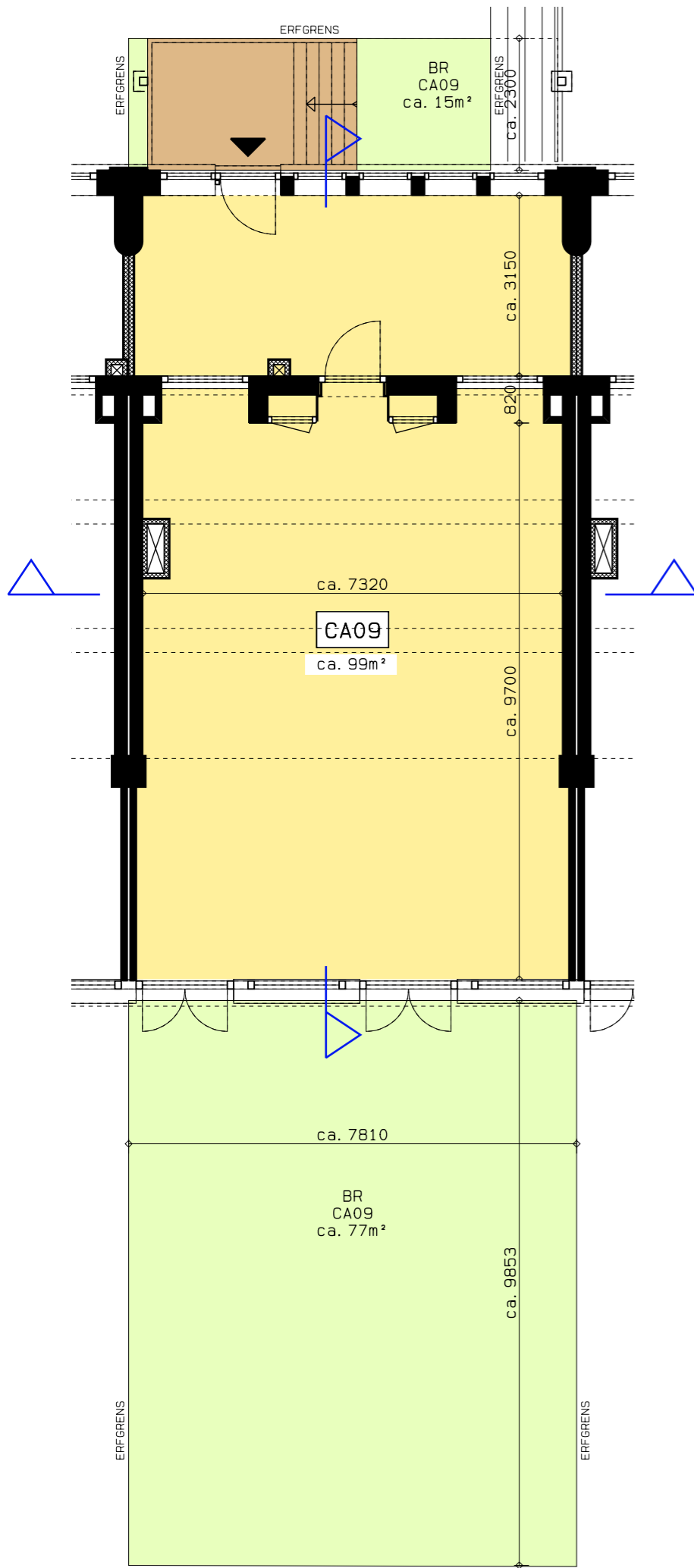

BEGANE GROND



DOORSNEDE

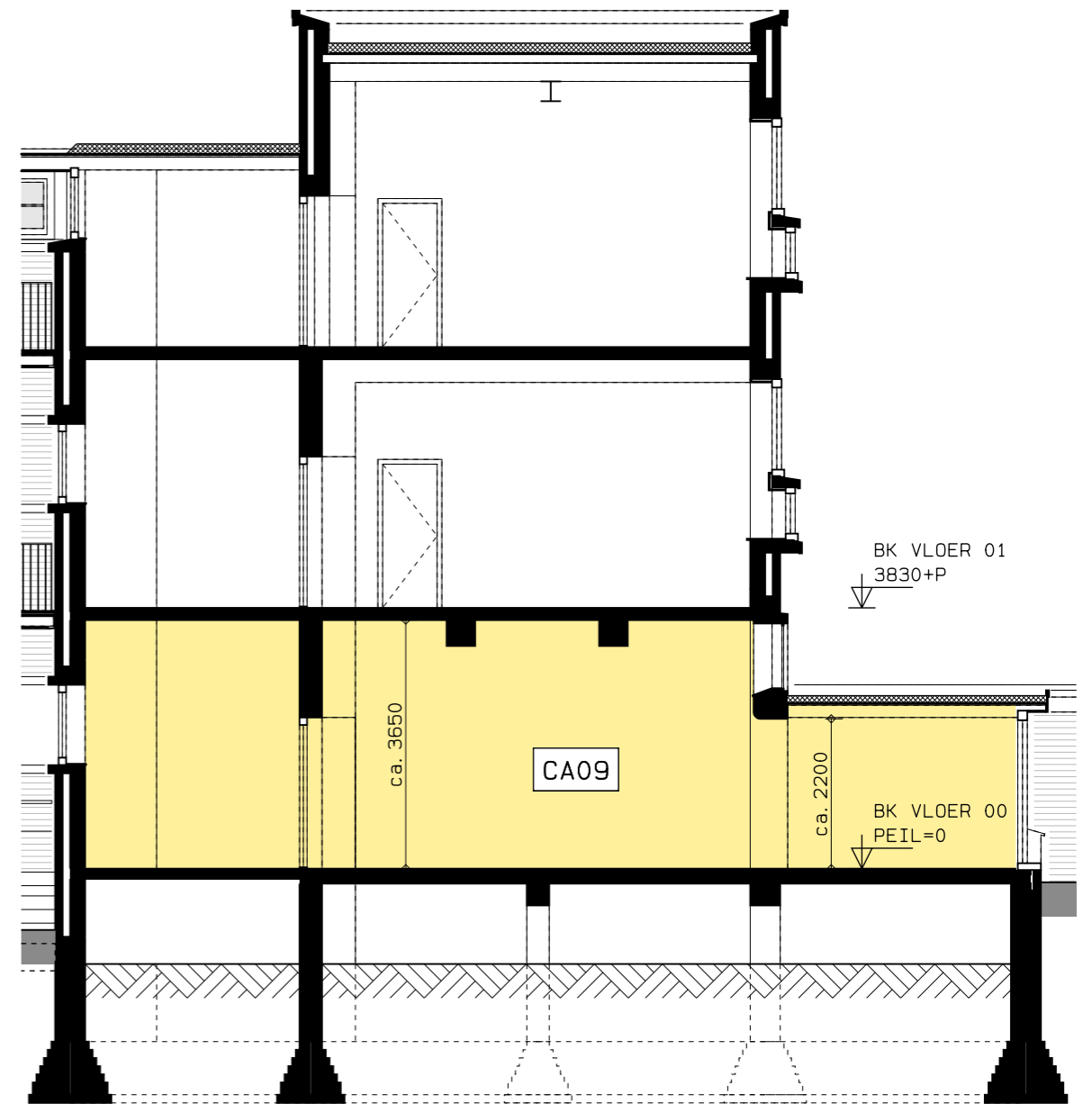

DOORSNEDE

DEZE TEKENINGEN ZIJN INDICATIEF EN KUNNEN PLAATSELIJK
AFWIJKEN VAN DE WERKELIJKE TOESTAND



htv Bouwtechniek

KLUSCOMPLEX CAPADOSESTRAAT 9-11 DEN HAAG
VERKOOPTEKENINGEN

WONINGTYPE CA09

DATUM 15-04-2019

SCHAAL 1: 100

V-479

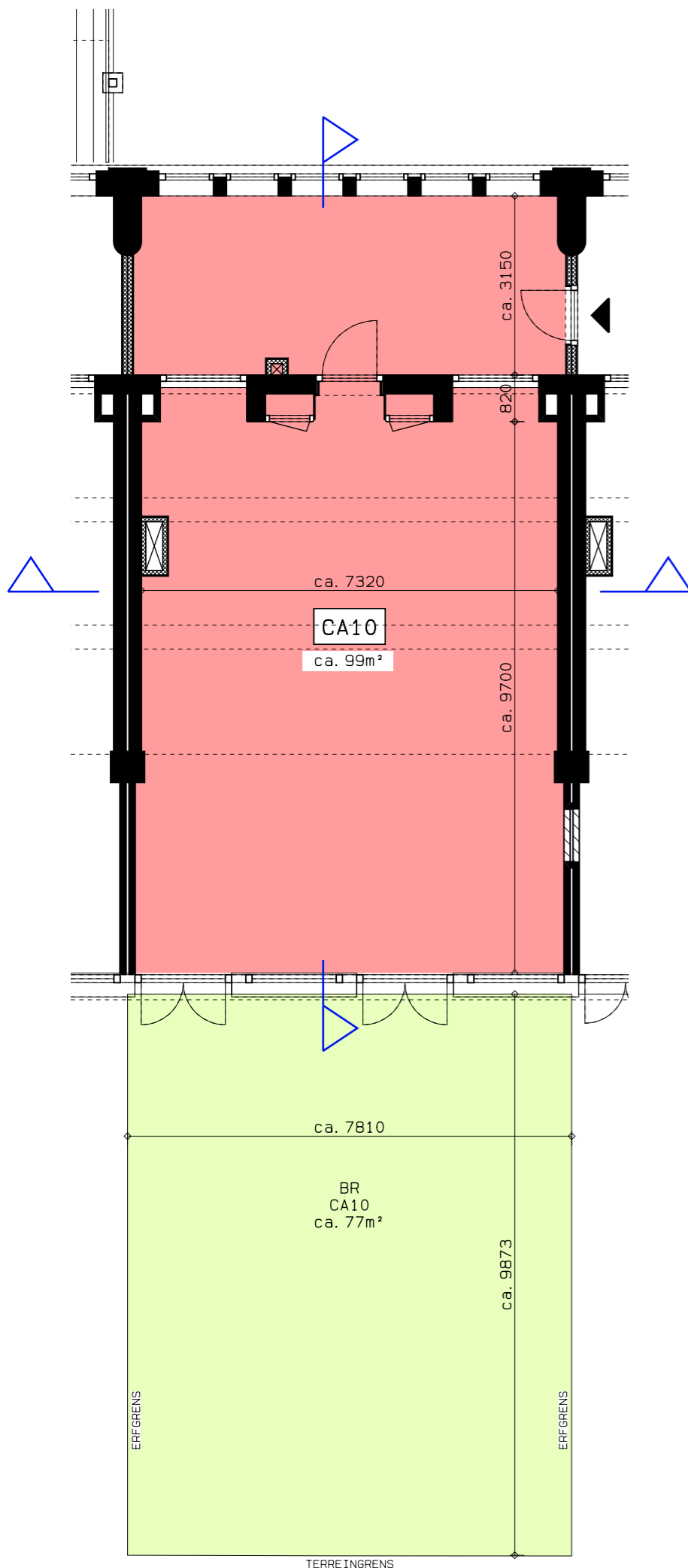

BEGANE GROND

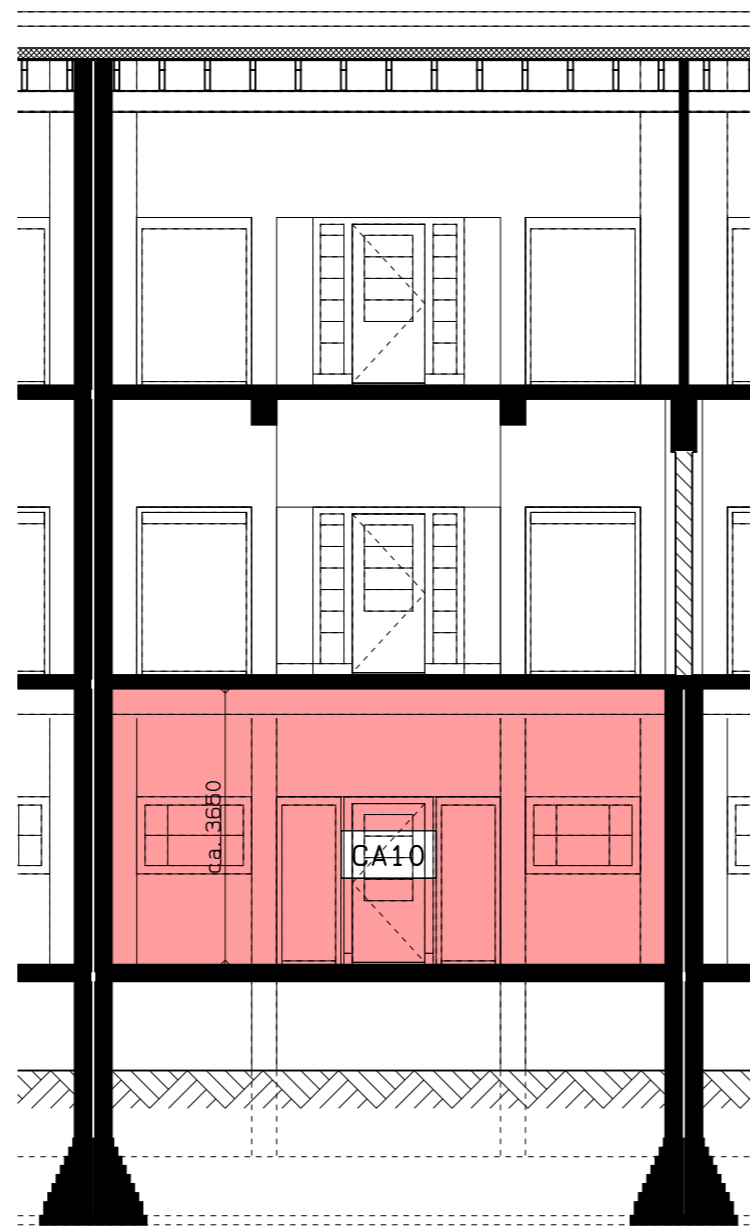

DOORSNEDE

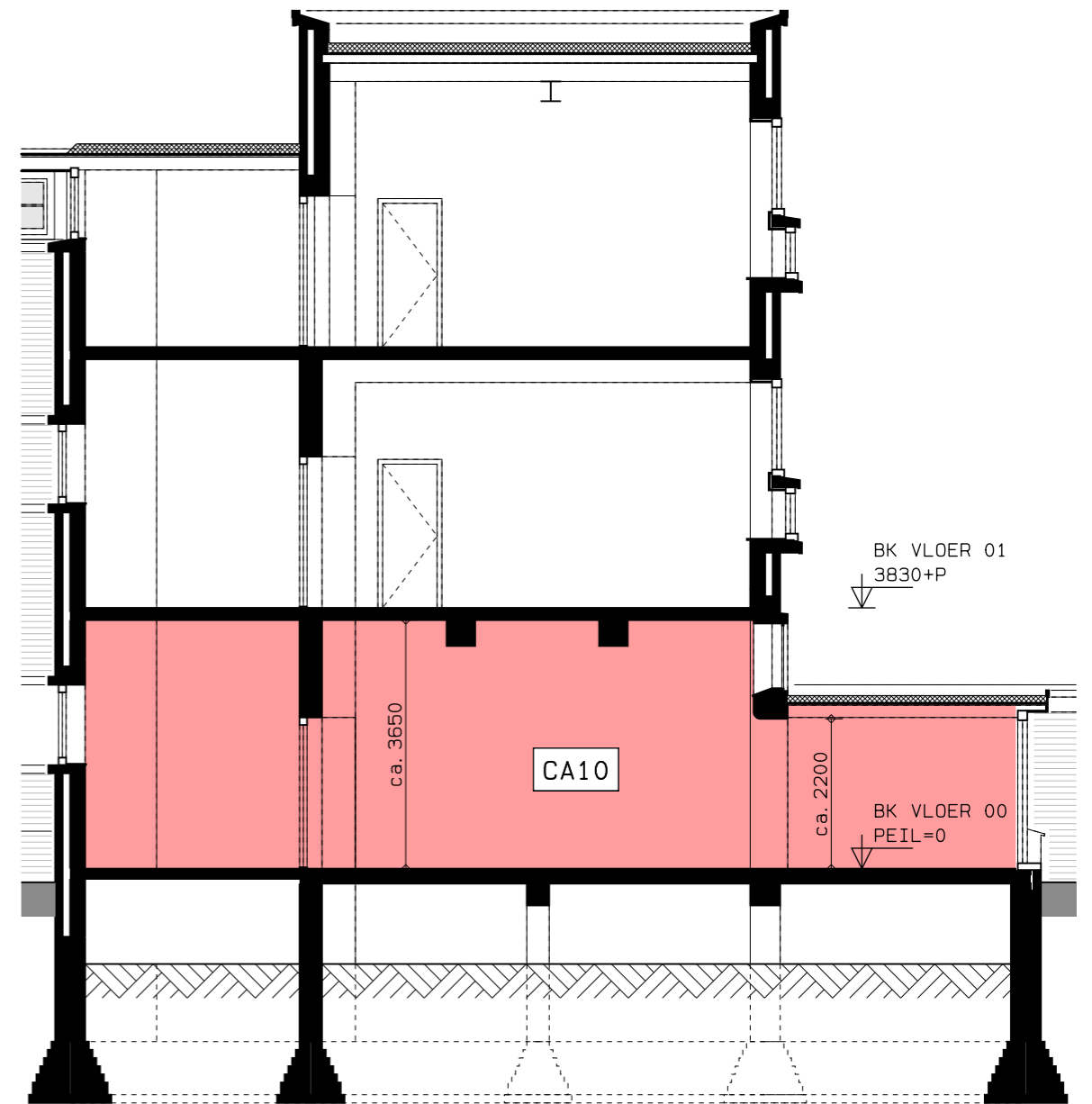

DOORSNEDE

DEZE TEKENINGEN ZIJN INDICATIEF EN KUNNEN PLAATSELIJK
AFWIJKEN VAN DE WERKELIJKE TOESTAND



htv Bouwtechniek

KLUSCOMPLEX CAPADOSESTRAAT 9-11 DEN HAAG
VERKOOPTTEKENINGEN

WONINGTYPE CA10

DATUM 15-04-2019

SCHAAL 1: 100

V-480

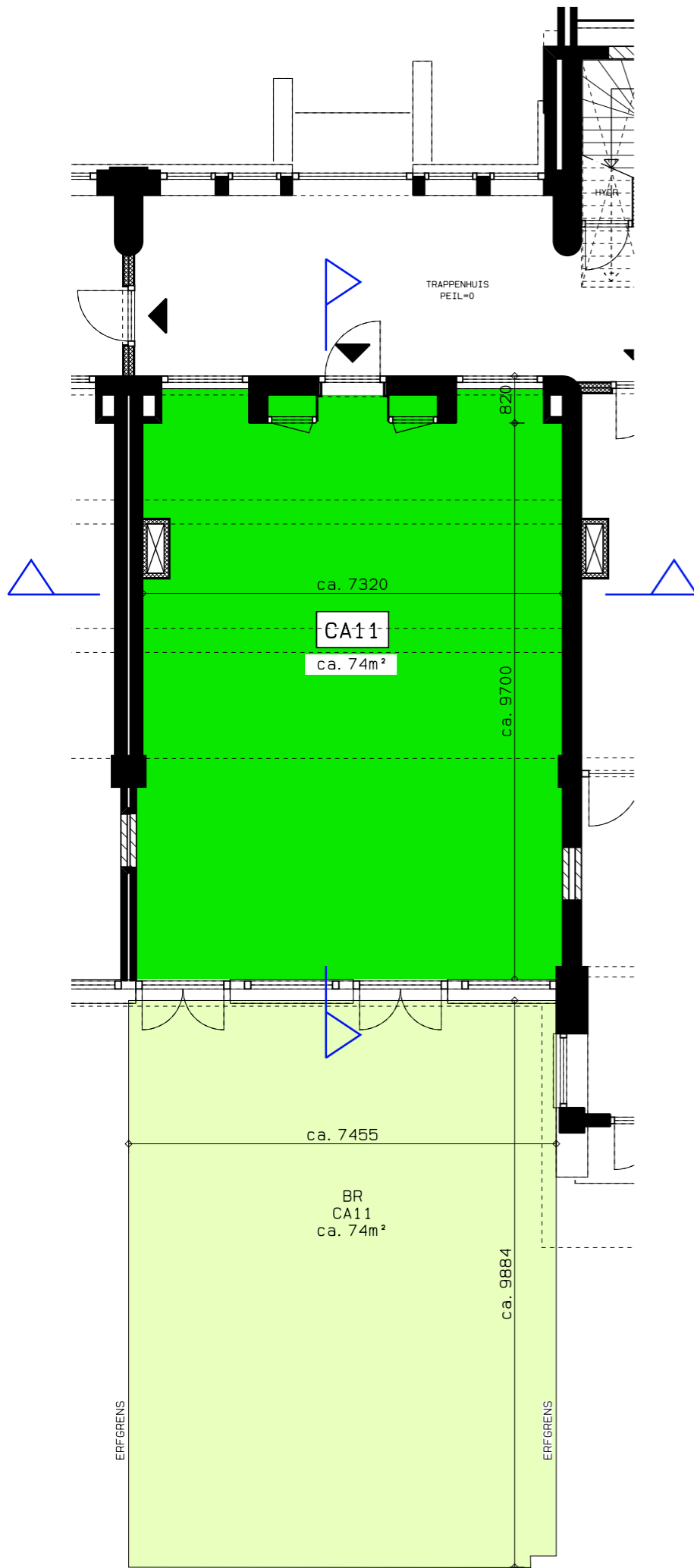

BEGANE GROND

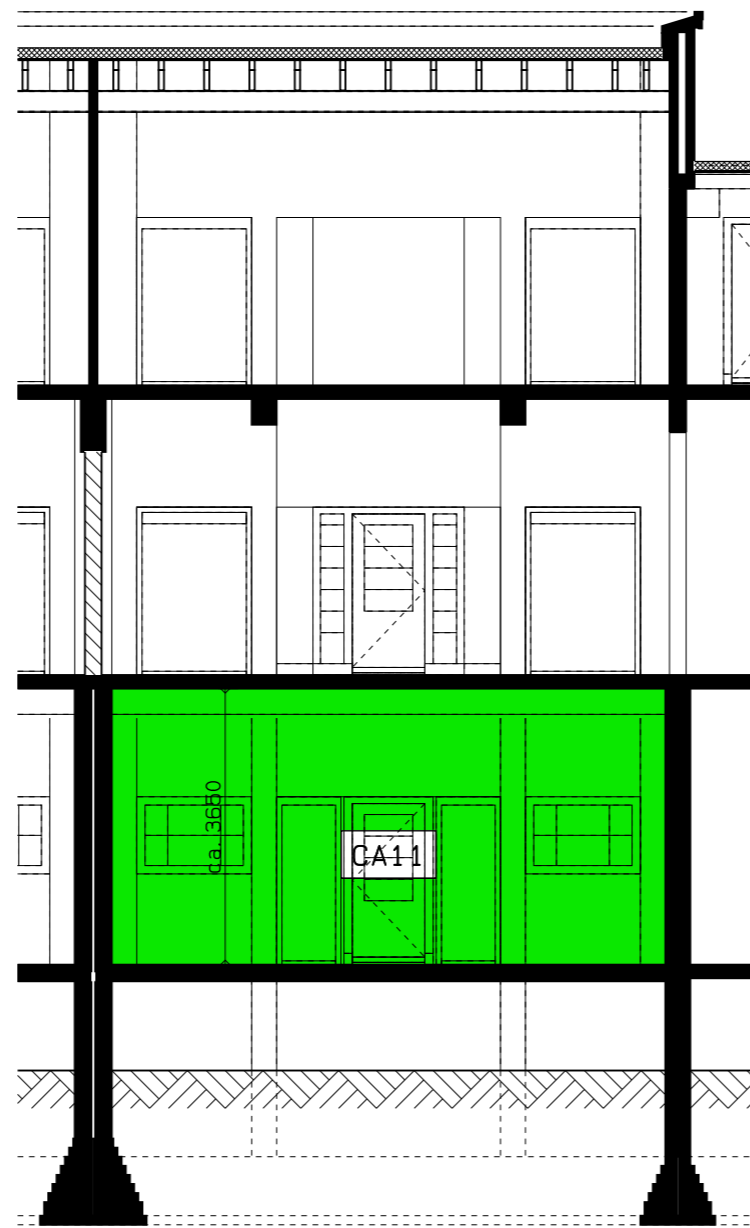

DOORSNEDE

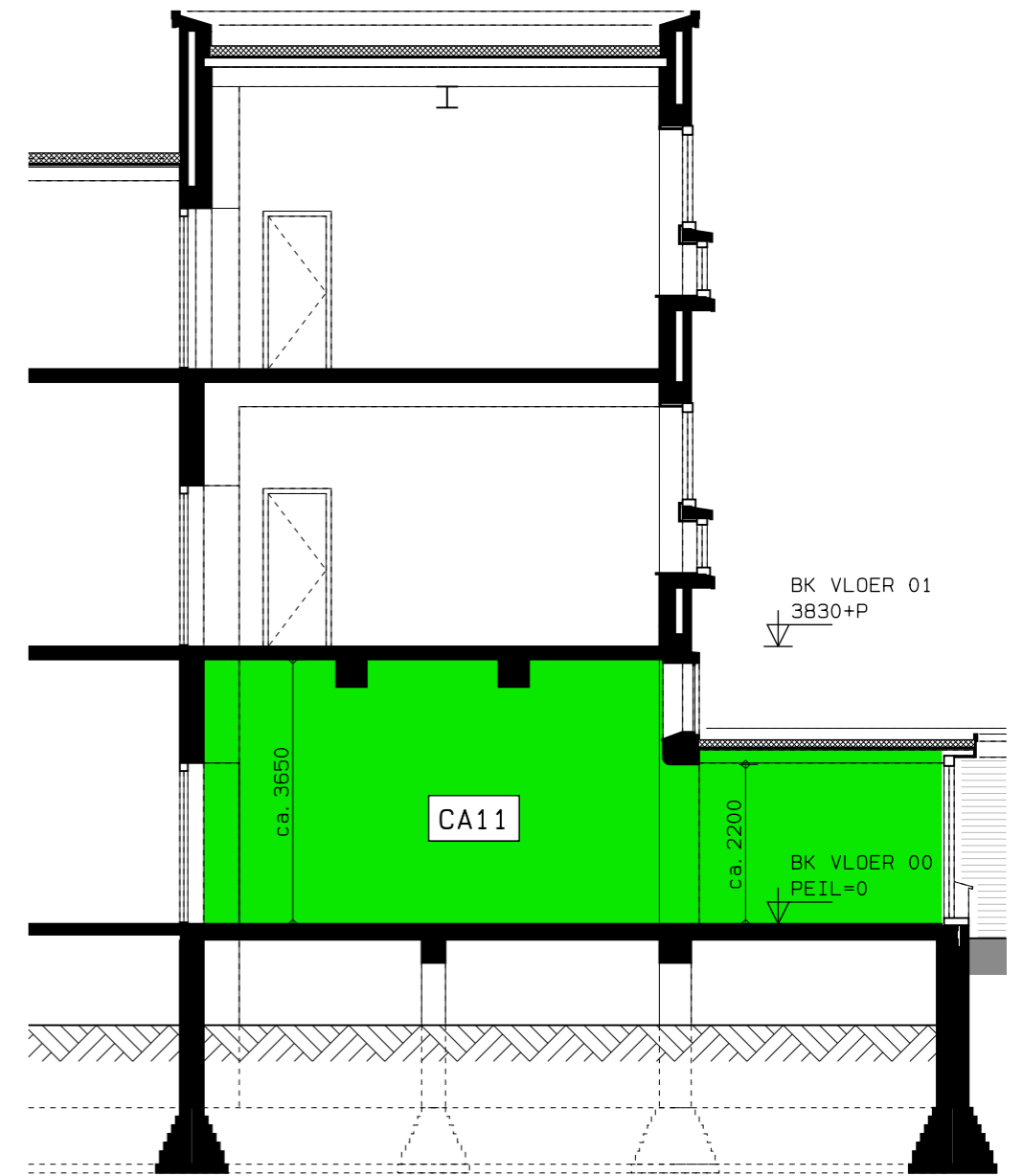

DOORSNEDE

DEZE TEKENINGEN ZIJN INDICATIEF EN KUNNEN PLAATSELIJK
AFWIJKEN VAN DE WERKELIJKE TOESTAND



htv Bouwtechniek

KLUSCOMPLEX CAPADOSESTRAAT 9-11 DEN HAAG
VERKOOPTTEKENINGEN

WONINGTYPE CA11
DATUM 15-04-2019

SCHAAL 1: 100
V-481

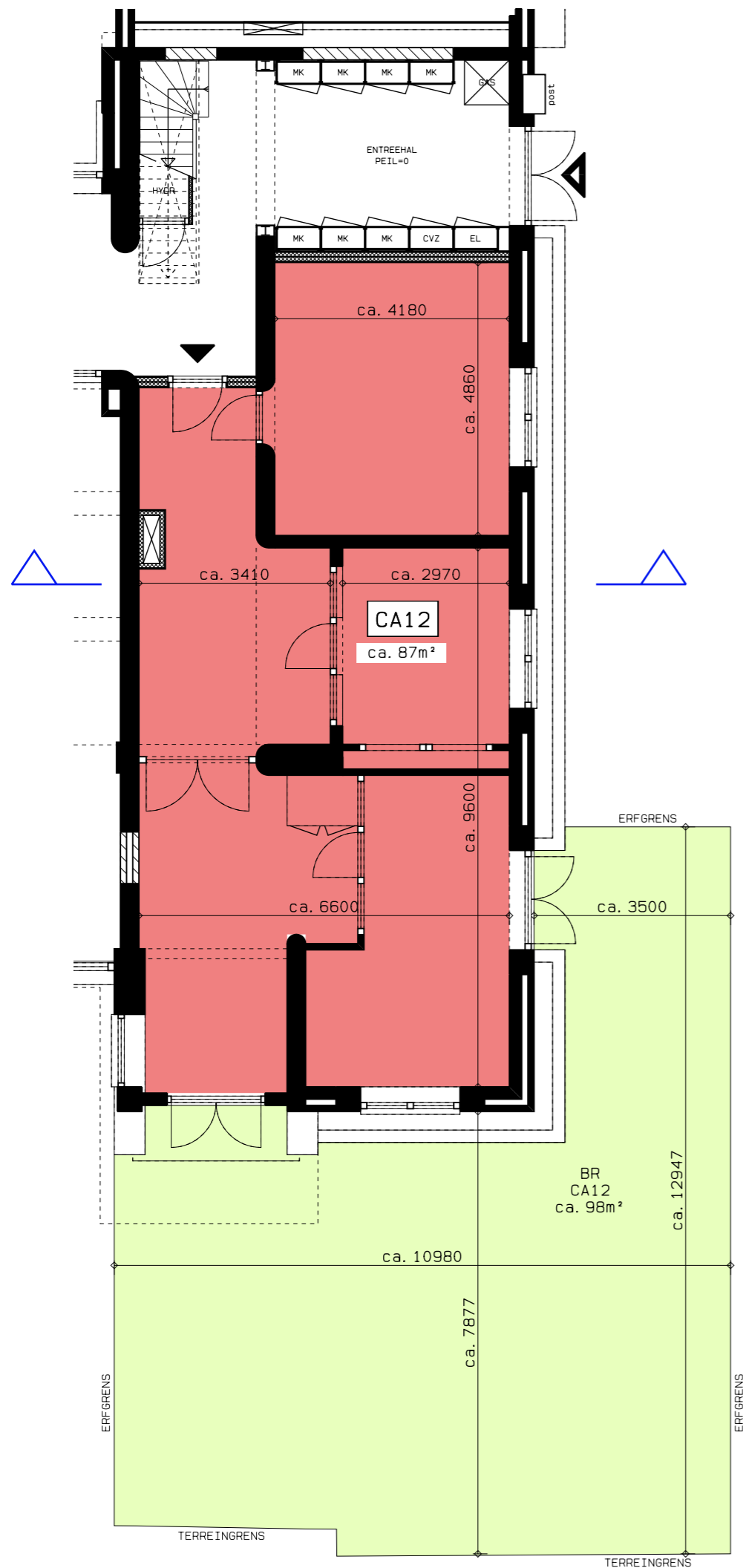

BEGANE GROND

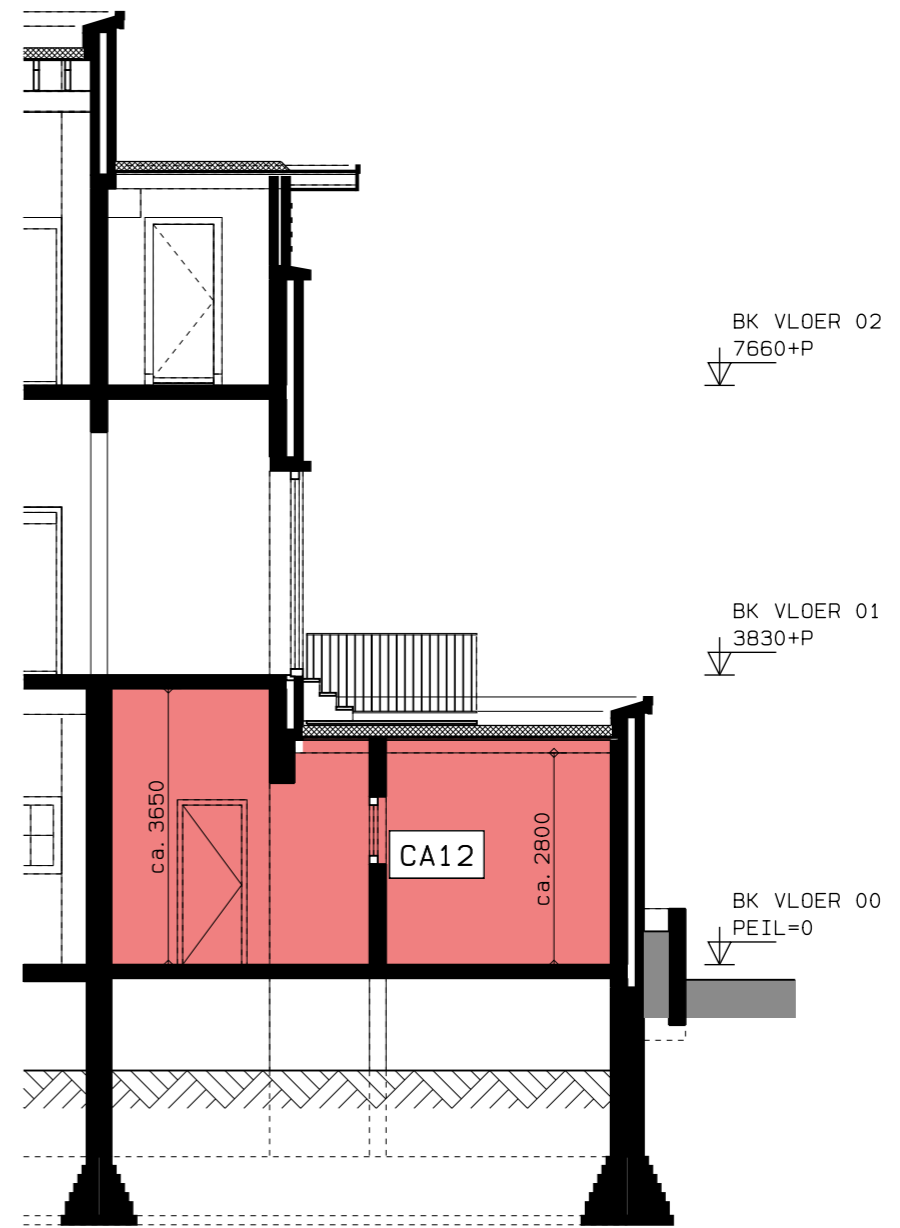

DOORSNEDE

DEZE TEKENINGEN ZIJN INDICATIEF EN KUNNEN PLAATSELIJK AFWIJKEN VAN DE WERKELIJKE TOESTAND



htv Bouwtechniek

KLUSCOMPLEX CAPADOSESTRAAT 9-11 DEN HAAG
VERKOOPTEKENINGEN

WONINGTYPE CA12

SCHAAL 1: 100

DATUM 15-04-2019

V-482

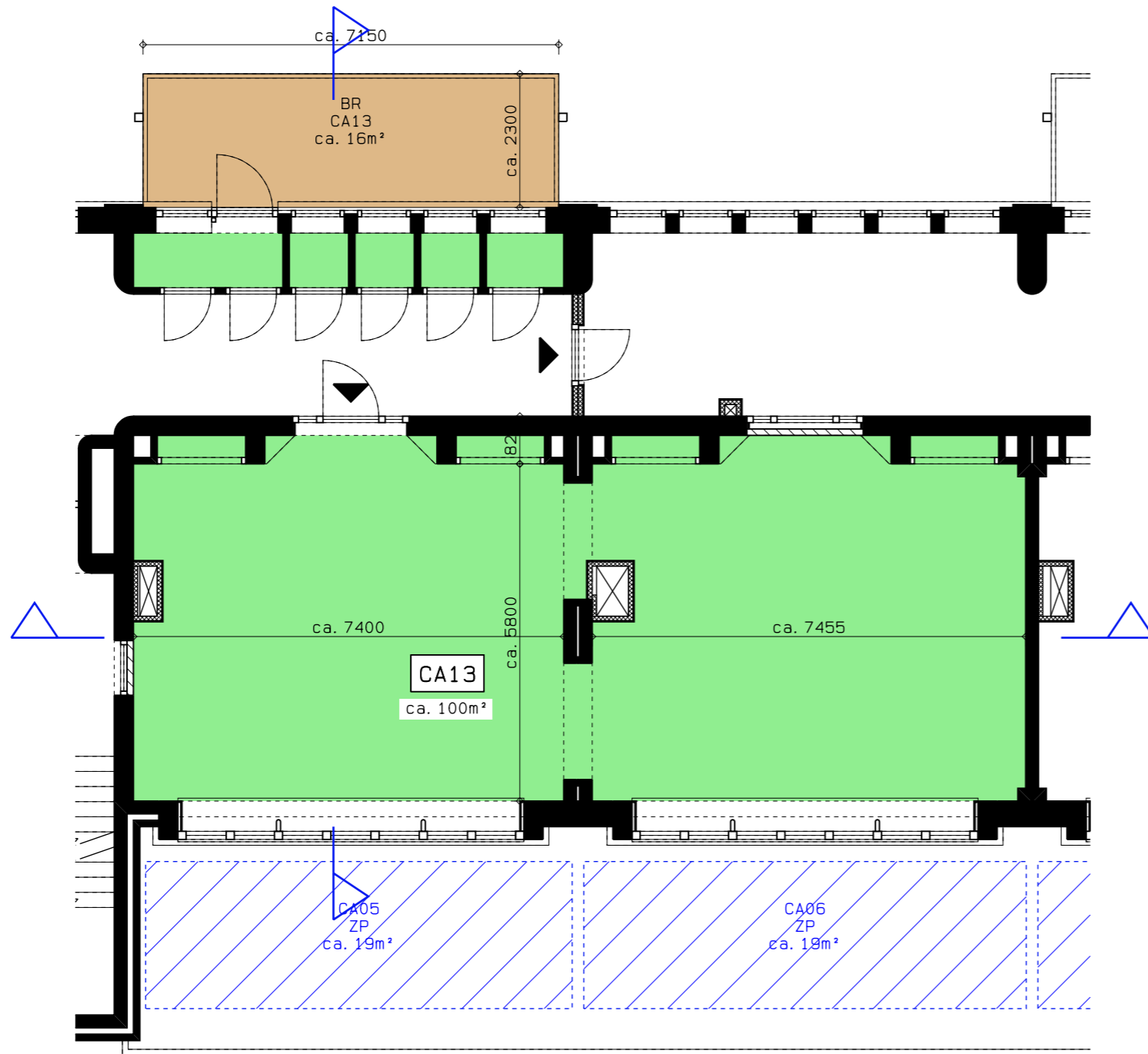

1E VERDIEPING

DEZE TEKENINGEN ZIJN INDICATIEF EN KUNNEN PLAATSELIJK
AFWIJKEN VAN DE WERKELIJKE TOESTAND



htv Bouwtechniek

KLUSCOMPLEX CAPADOSESTRAAT 9-11 DEN HAAG
VERKOOPTEKENINGEN

WONINGTYPE CA13

SCHAAL 1: 100

DATUM 15-04-2019

V-483a

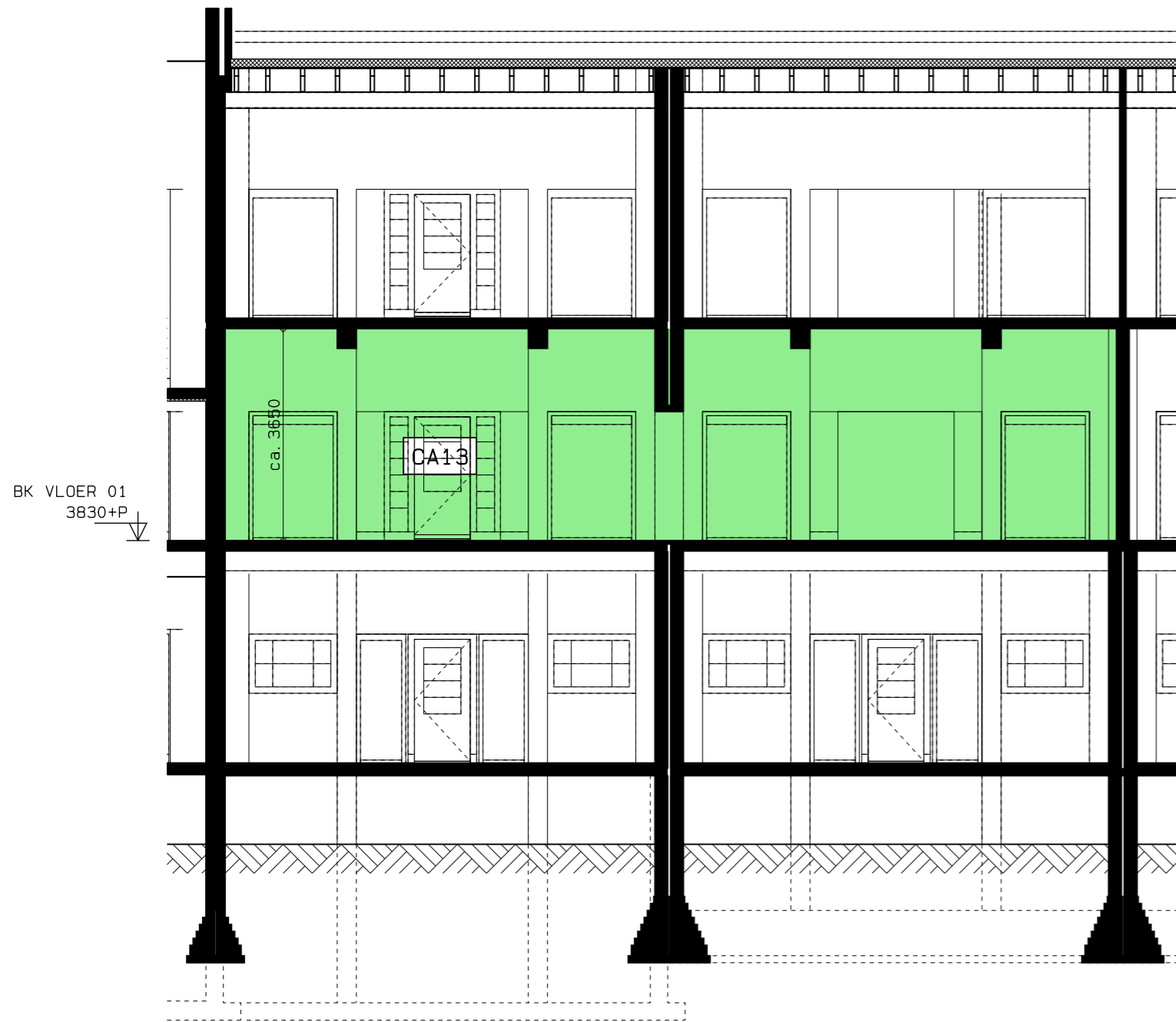

DOORSNEDE

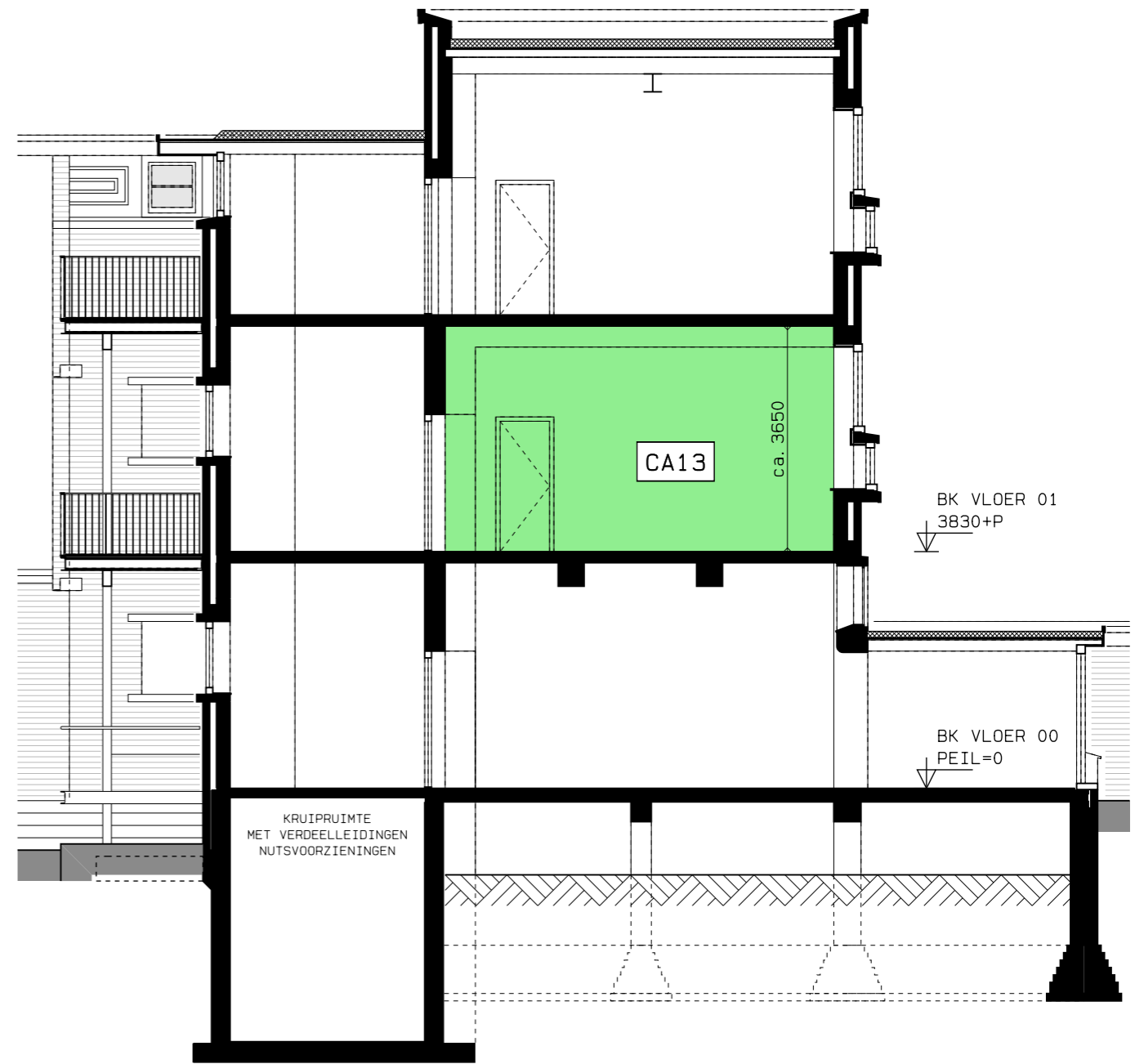

DOORSNEDE

DEZE TEKENINGEN ZIJN INDICATIEF EN KUNNEN PLAATSELIJK
AFWIJKEN VAN DE WERKELIJKE TOESTAND



htv Bouwtechniek

KLUSCOMPLEX CAPADOSESTRAAT 9-11 DEN HAAG
VERKOOPTTEKENINGEN

WONINGTYPE CA13

SCHAAL 1: 100

DATUM 15-04-2019

V-483b

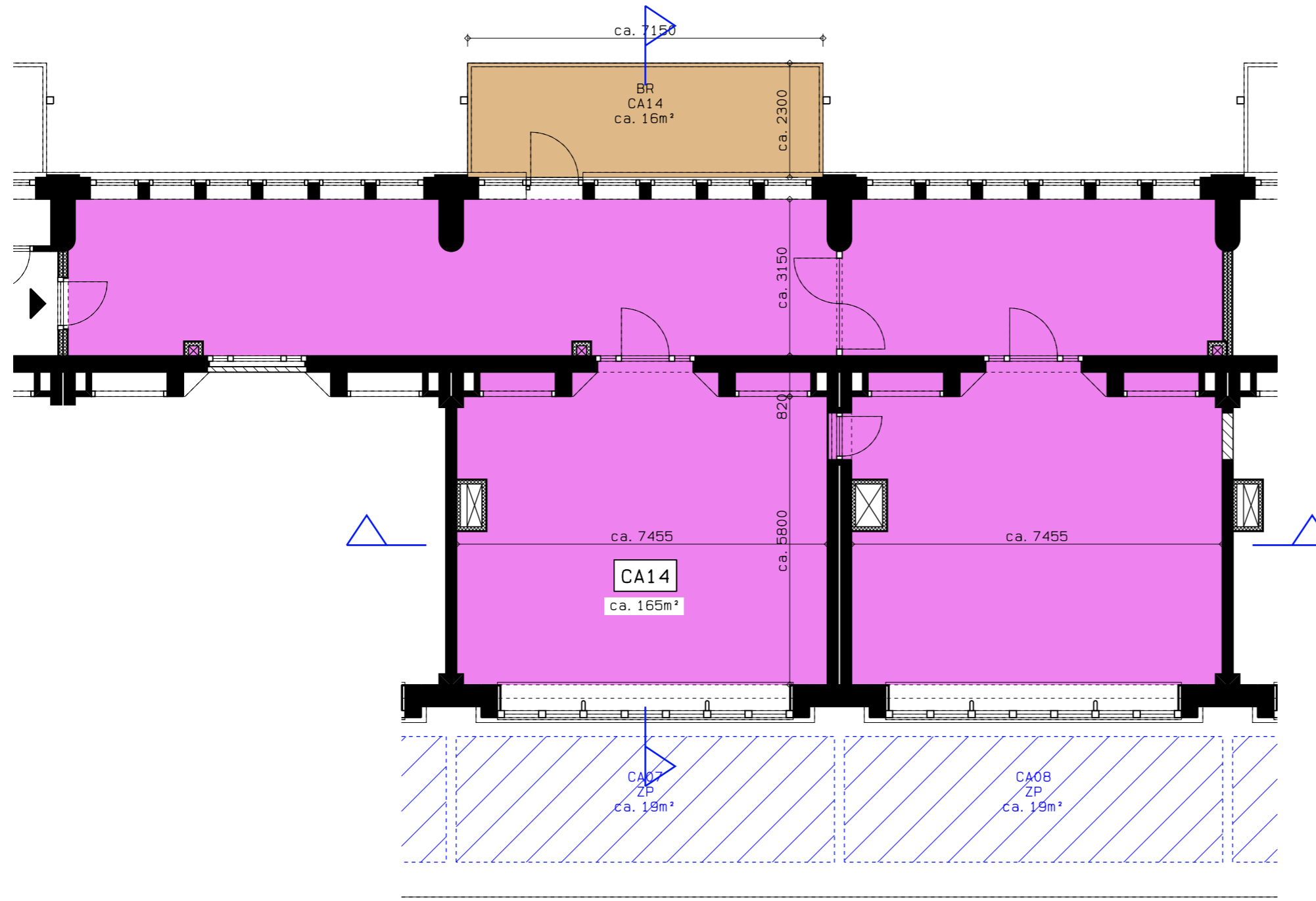

1E VERDIEPING

DEZE TEKENINGEN ZIJN INDICATIEF EN KUNNEN PLAATSELIJK
AFWIJKEN VAN DE WERKELIJKE TOESTAND

 **htv Bouwtechniek**

KLUSCOMPLEX CAPADOSESTRAAT 9-11 DEN HAAG
VERKOOPTTEKENINGEN
WONINGTYPE CA14
DATUM 15-04-2019

SCHAAL 1: 100
V-484a

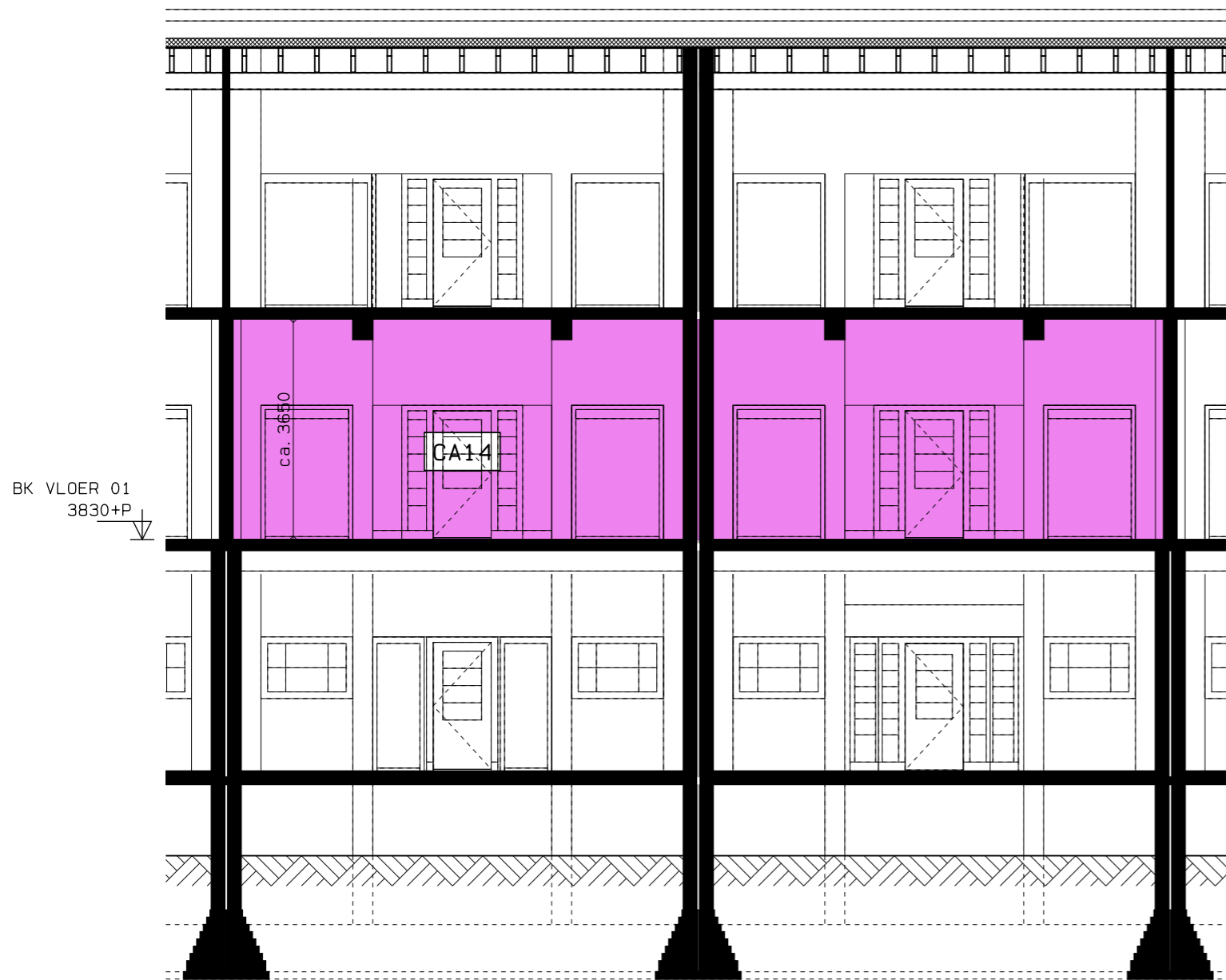

DOORSNEDE

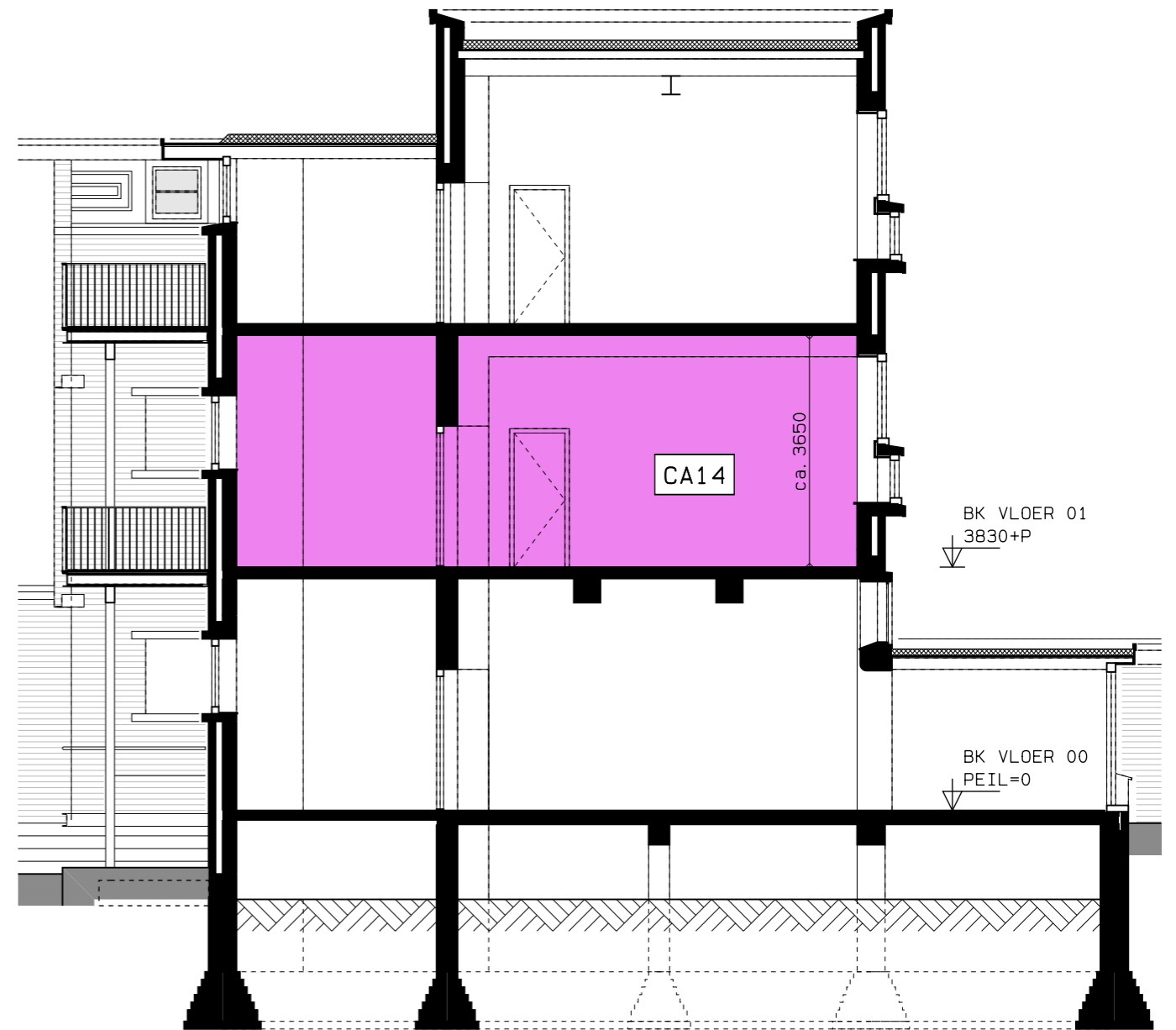

DOORSNEDE

DEZE TEKENINGEN ZIJN INDICATIEF EN KUNNEN PLAATSELIJK
AFWIJKEN VAN DE WERKELIJKE TOESTAND



htv Bouwtechniek

KLUSCOMPLEX CAPADOSESTRAAT 9-11 DEN HAAG
VERKOOPTTEKENINGEN

WONINGTYPE CA14

DATUM 15-04-2019

SCHAAL 1: 100

V-484b

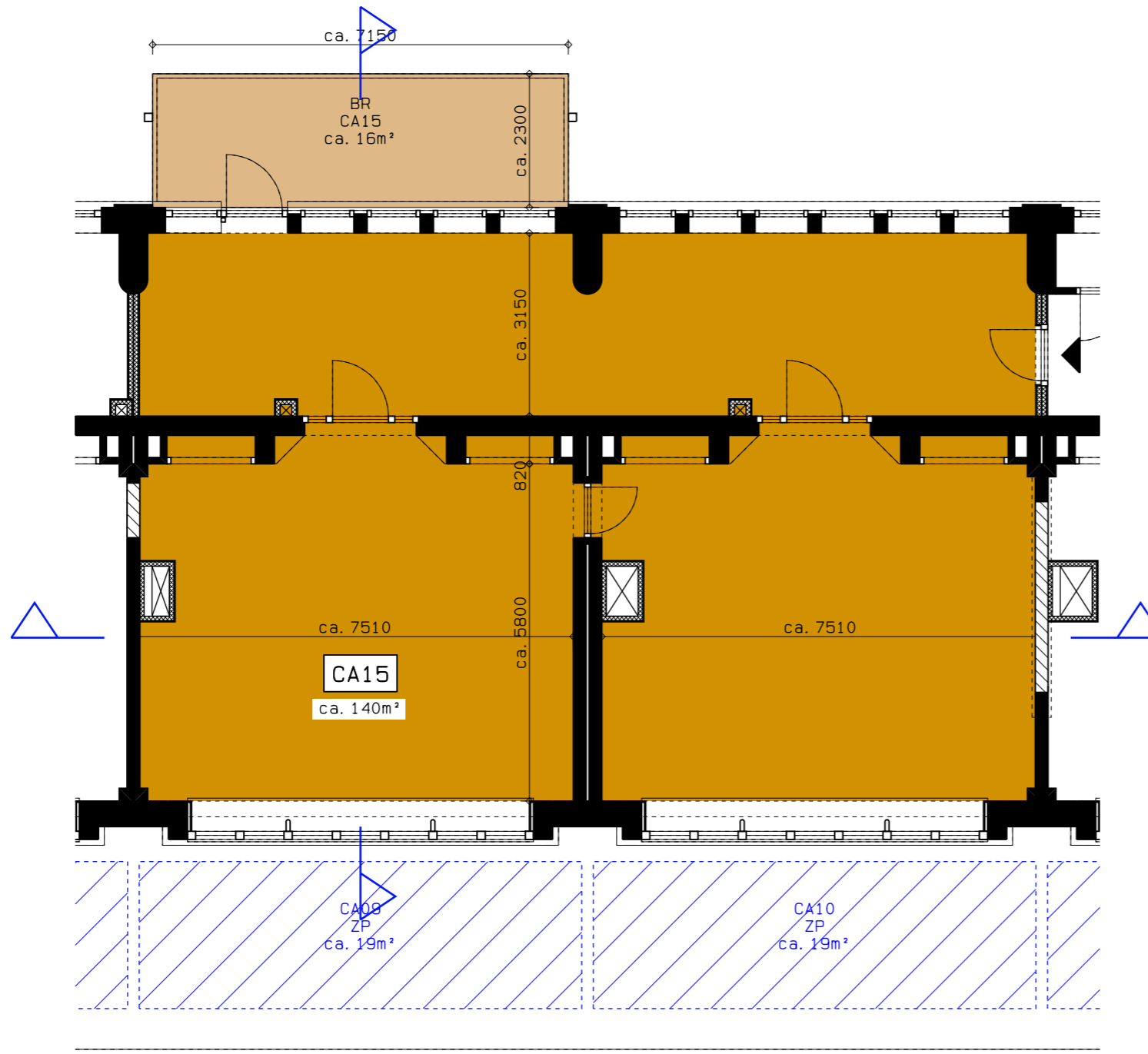

1E VERDIEPING

DEZE TEKENINGEN ZIJN INDICATIEF EN KUNNEN PLAATSELIJK
AFWIJKEN VAN DE WERKELIJKE TOESTAND



htv Bouwtechniek

KLUSCOMPLEX CAPADOSESTRAAT 9-11 DEN HAAG
VERKOOPTEKENINGEN

WONINGTYPE CA15

SCHAAL 1: 100

DATUM 15-04-2019

V-485a

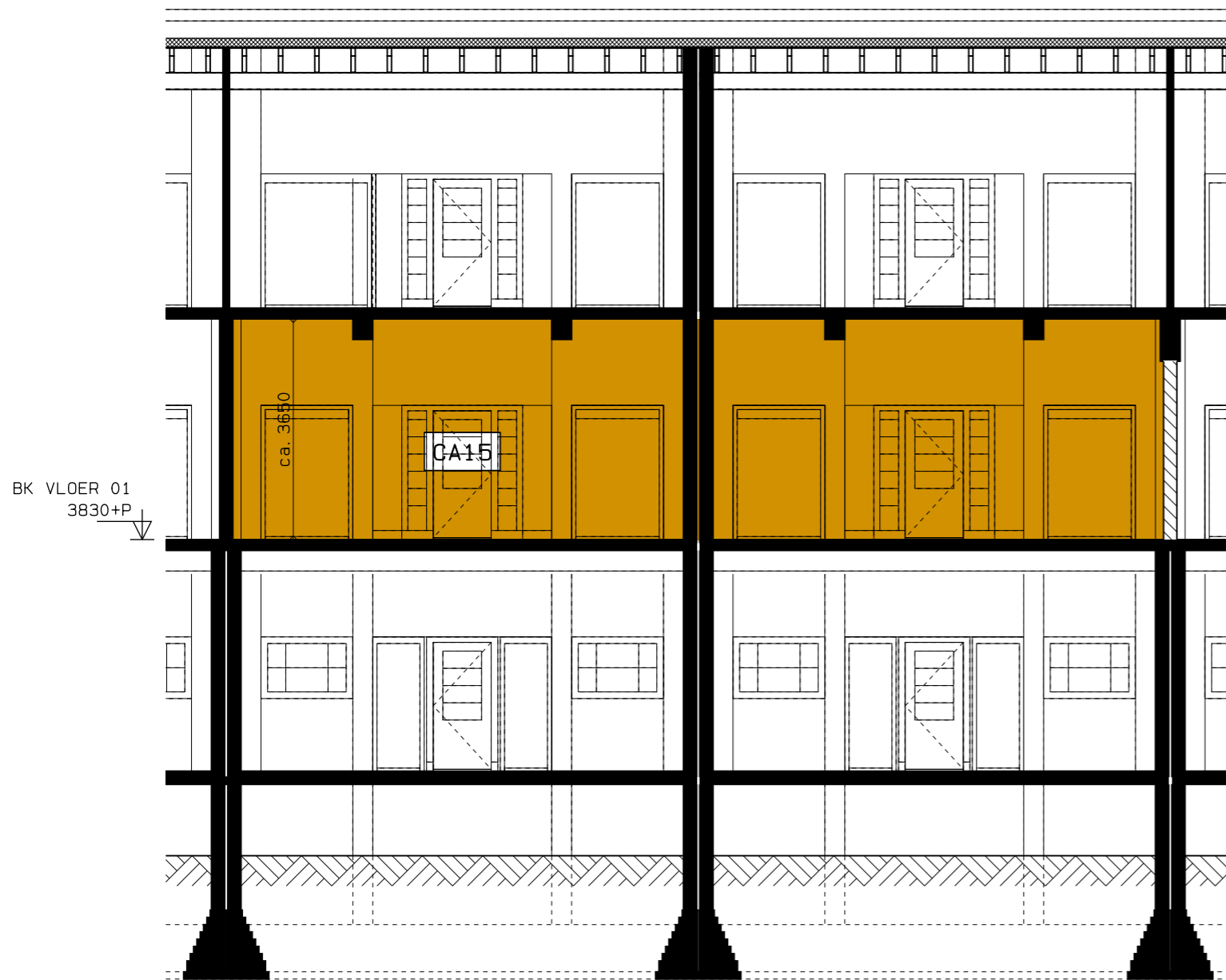

DOORSNEDE

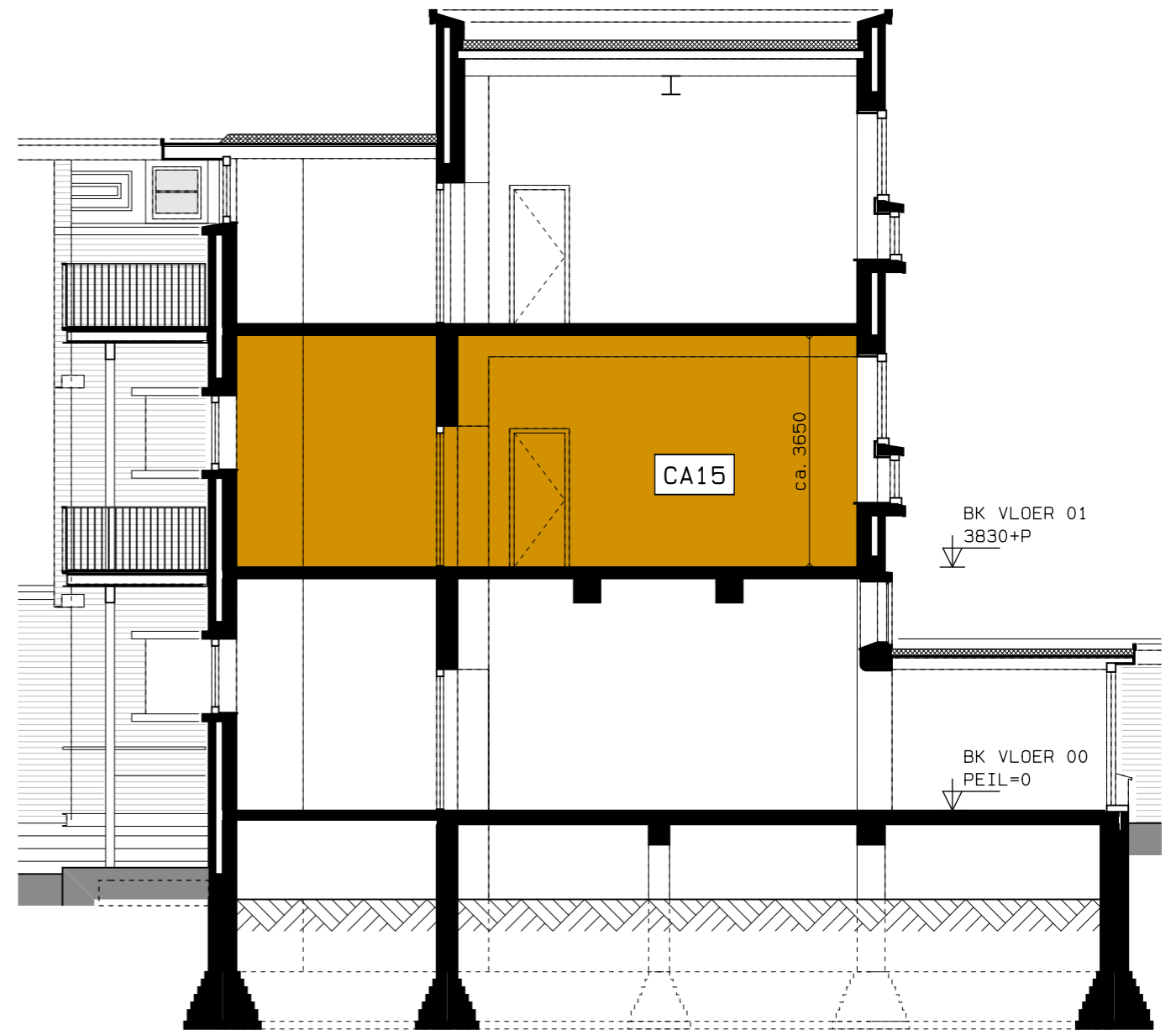

DOORSNEDE

DEZE TEKENINGEN ZIJN INDICATIEF EN KUNNEN PLAATSELIJK
AFWIJKEN VAN DE WERKELIJKE TOESTAND



htv Bouwtechniek

KLUSCOMPLEX CAPADOSESTRAAT 9-11 DEN HAAG
VERKOOPTTEKENINGEN

WONINGTYPE CA15

DATUM 15-04-2019

SCHAAL 1: 100

V-485b

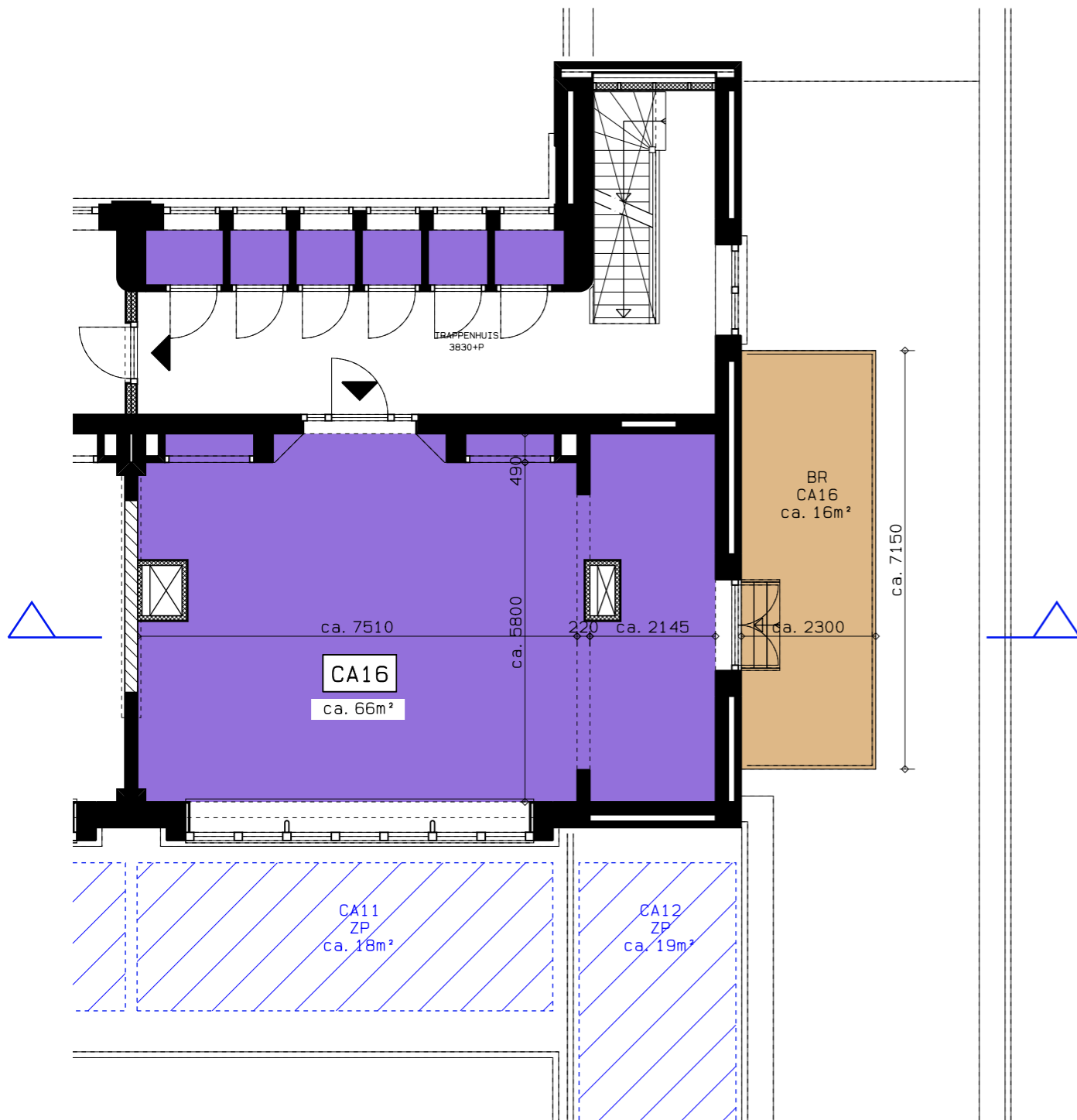

1E VERDIEPING

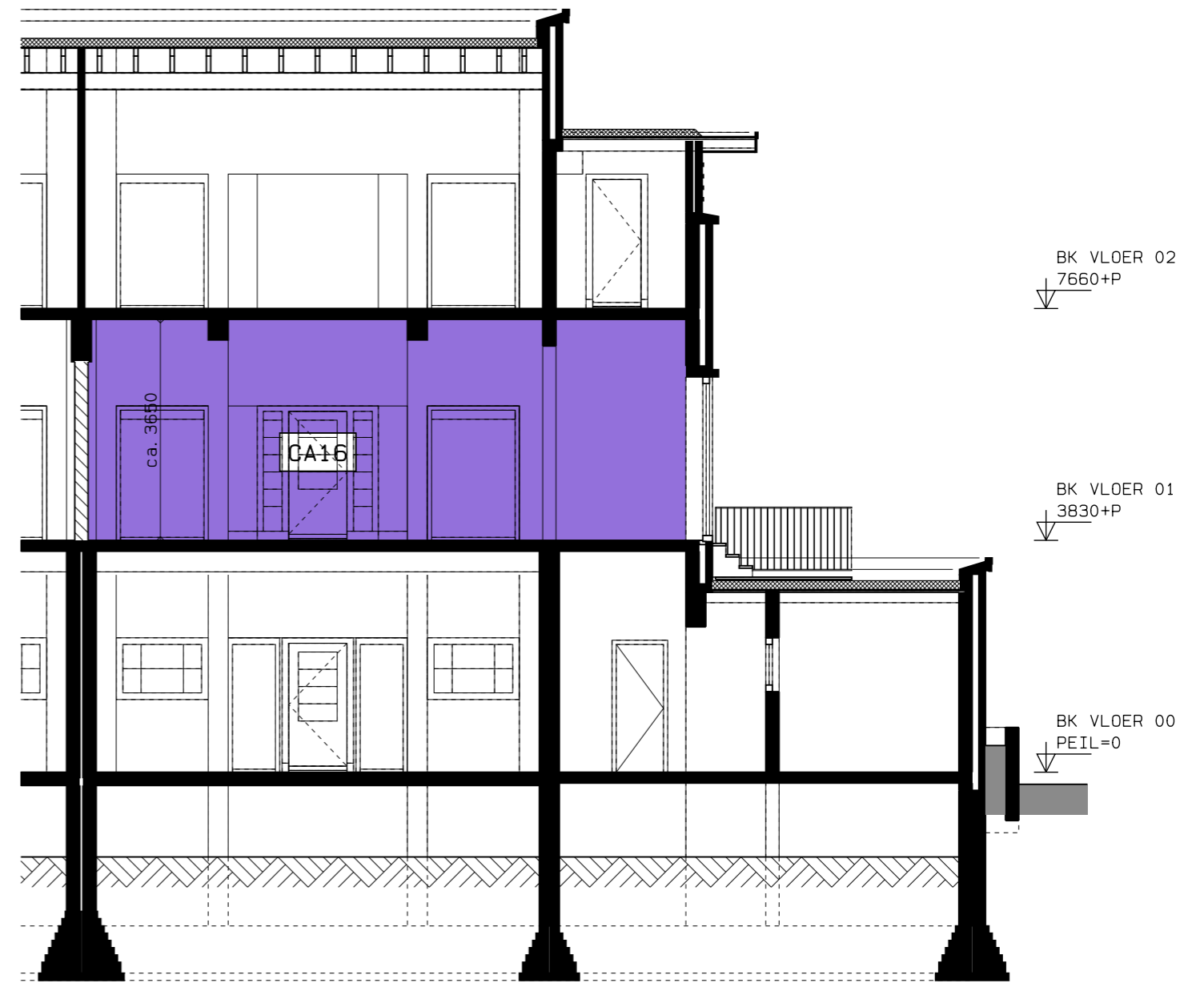

DOORSNEDE

DEZE TEKENINGEN ZIJN INDICATIEF EN KUNNEN PLAATSELIJK AFWIJKEN VAN DE WERKELIJKE TOESTAND



htv Bouwtechniek

KLUSCOMPLEX CAPADOSESTRAAT 9-11 DEN HAAG
VERKOOPTTEKENINGEN

WONINGTYPE CA16

SCHAAL 1: 100

DATUM 15-04-2019

V-486

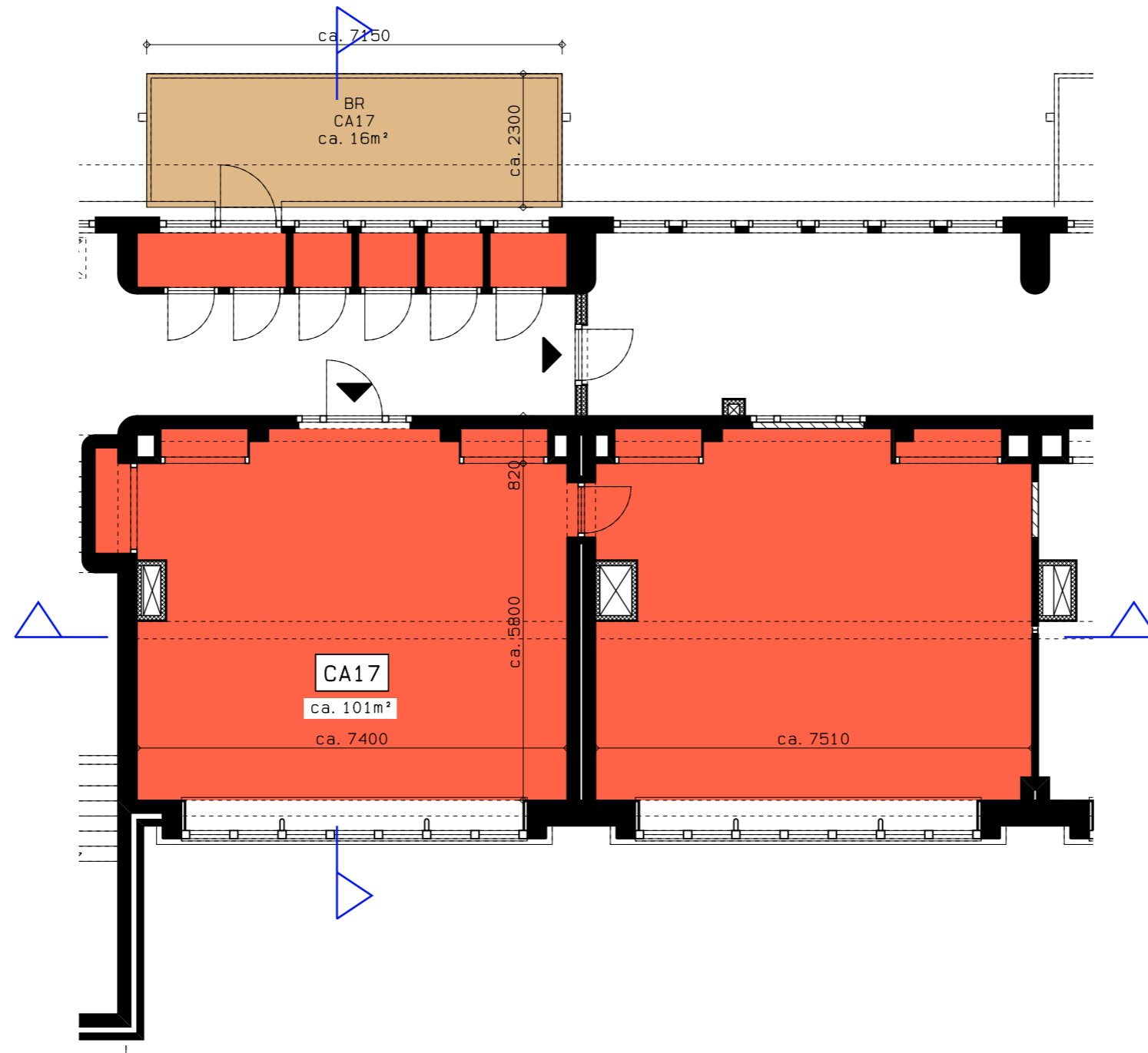

2E VERDIEPING

DEZE TEKENINGEN ZIJN INDICATIEF EN KUNNEN PLAATSELIJK
AFWIJKEN VAN DE WERKELIJKE TOESTAND



htv Bouwtechniek

KLUSCOMPLEX CAPADOSESTRAAT 9-11 DEN HAAG
VERKOOPTEKENINGEN

WONINGTYPE CA17

SCHAAL 1: 100

DATUM 15-04-2019

V-487a

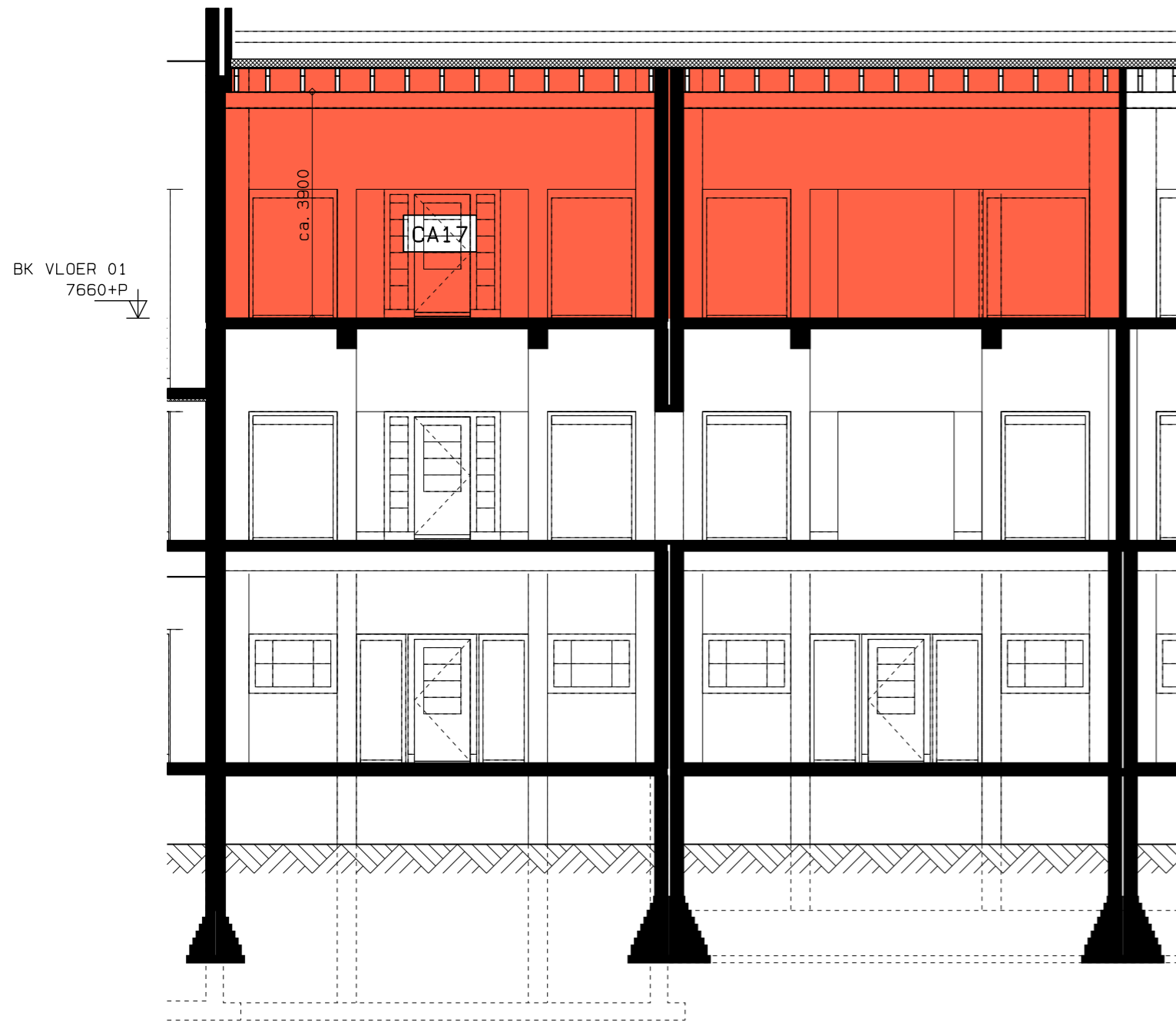

DOORSNEDE

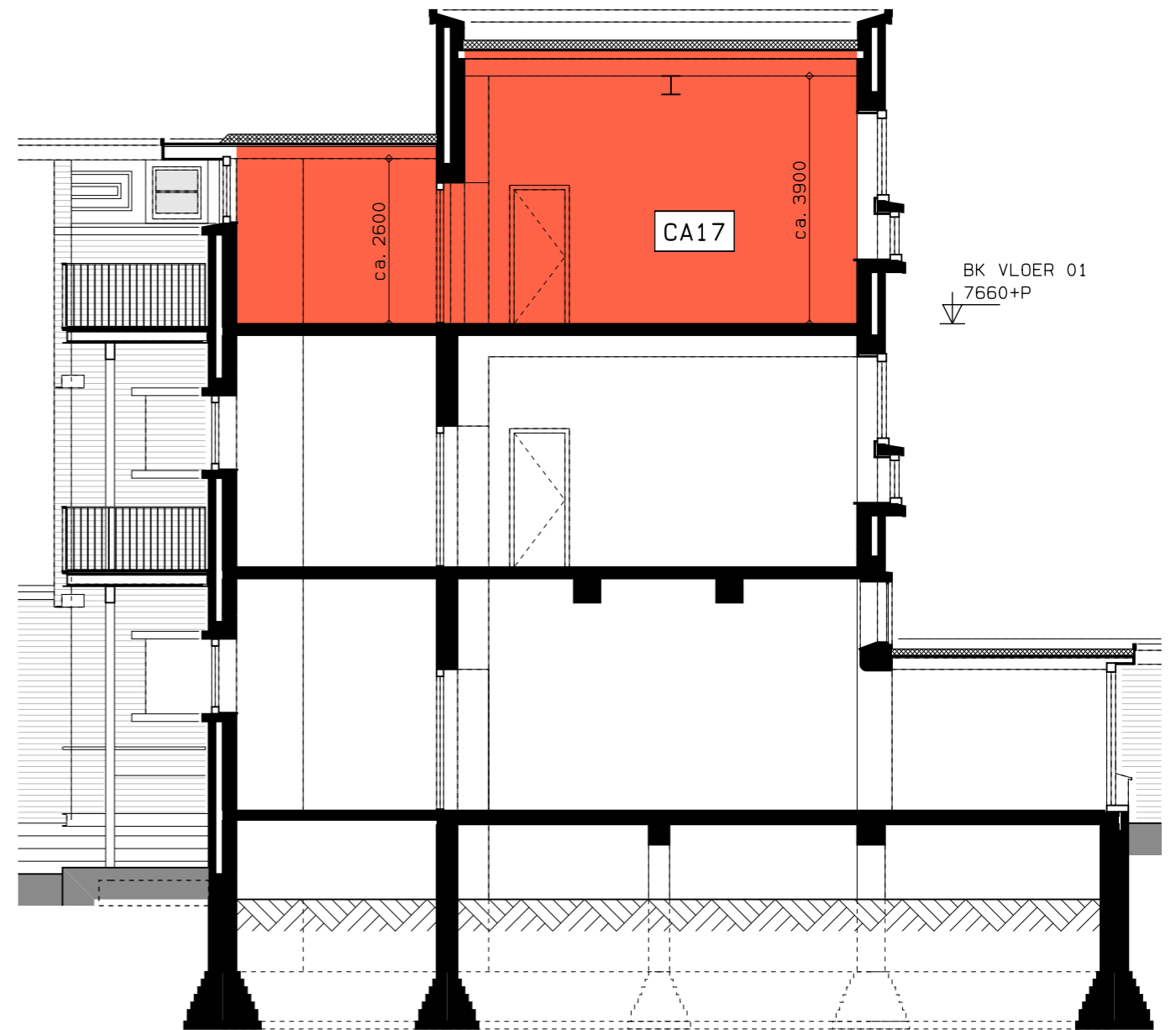

DOORSNEDE

DEZE TEKENINGEN ZIJN INDICATIEF EN KUNNEN PLAATSELIJK
AFWIJKEN VAN DE WERKELIJKE TOESTAND



htv Bouwtechniek

KLUSCOMPLEX CAPADOSESTRAAT 9-11 DEN HAAG
VERKOOPTTEKENINGEN

WONINGTYPE CA17

DATUM 15-04-2019

SCHAAL 1: 100

V-487b

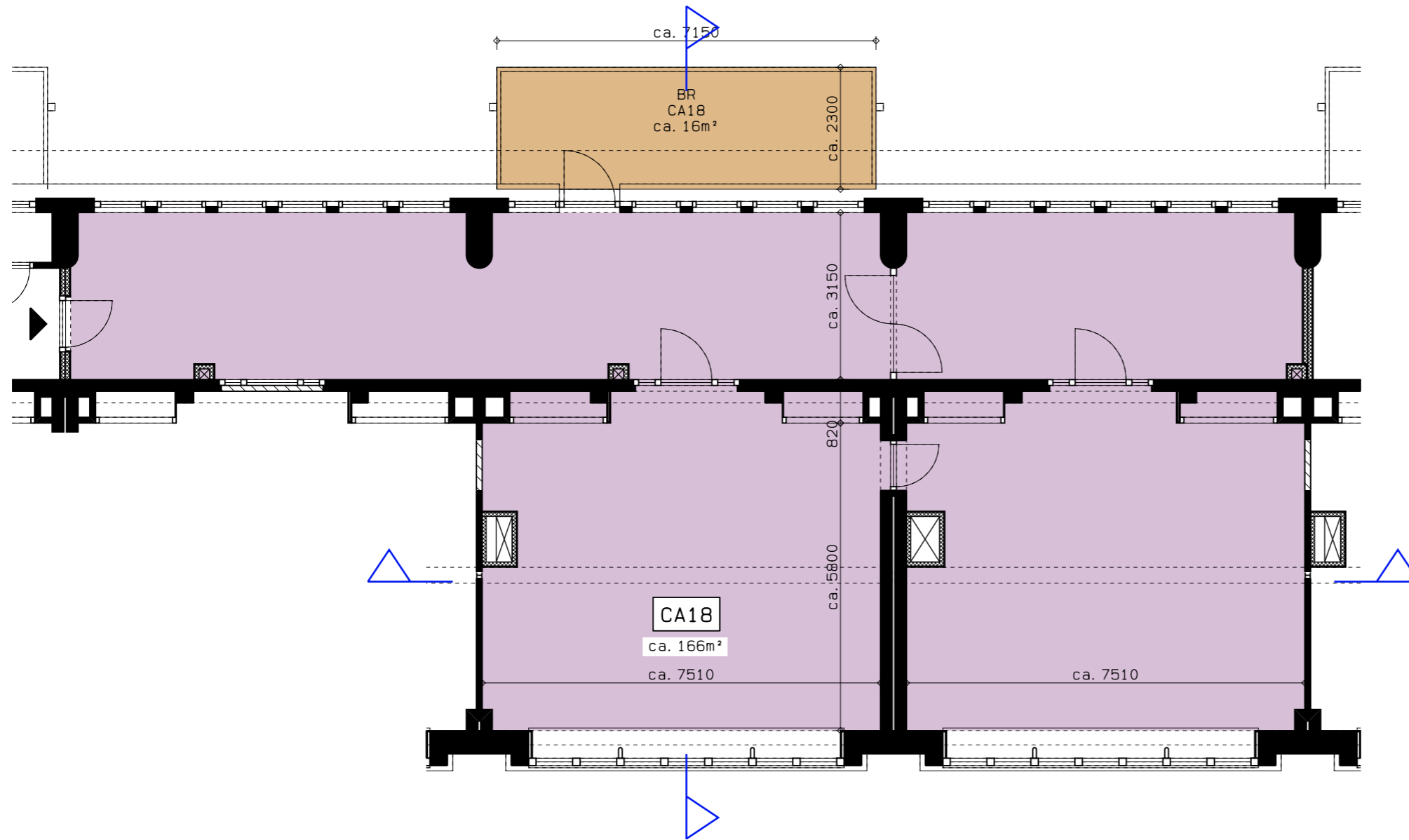

2E VERDIEPING

DEZE TEKENINGEN ZIJN INDICATIEF EN KUNNEN PLAATSELIJK
AFWIJKEN VAN DE WERKELIJKE TOESTAND



htv Bouwtechniek

KLUSCOMPLEX CAPADOSESTRAAT 9-11 DEN HAAG
VERKOOPTTEKENINGEN

WONINGTYPE CA18

SCHAAL 1: 100

DATUM 15-04-2019

V-418a

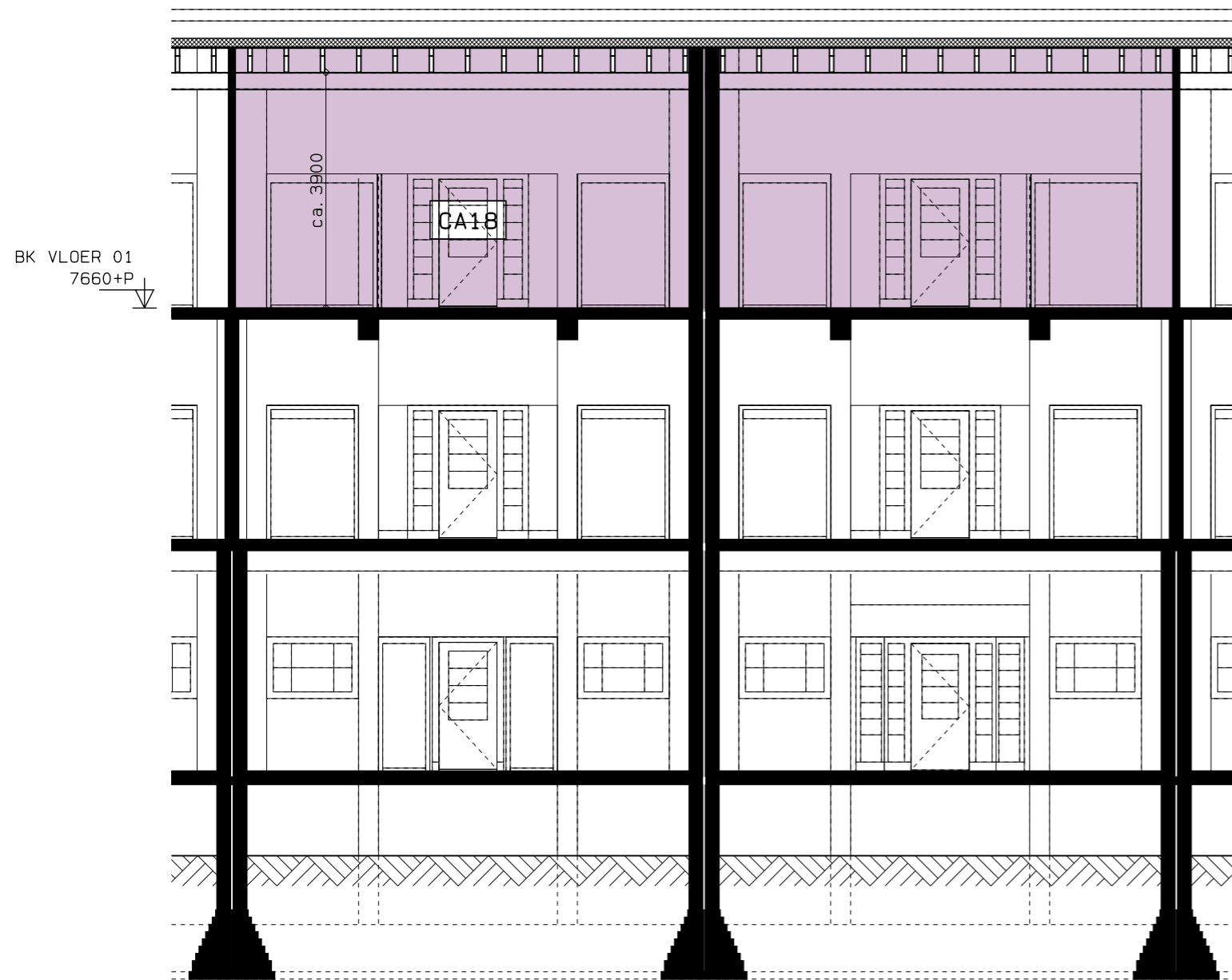

DOORSNEDE

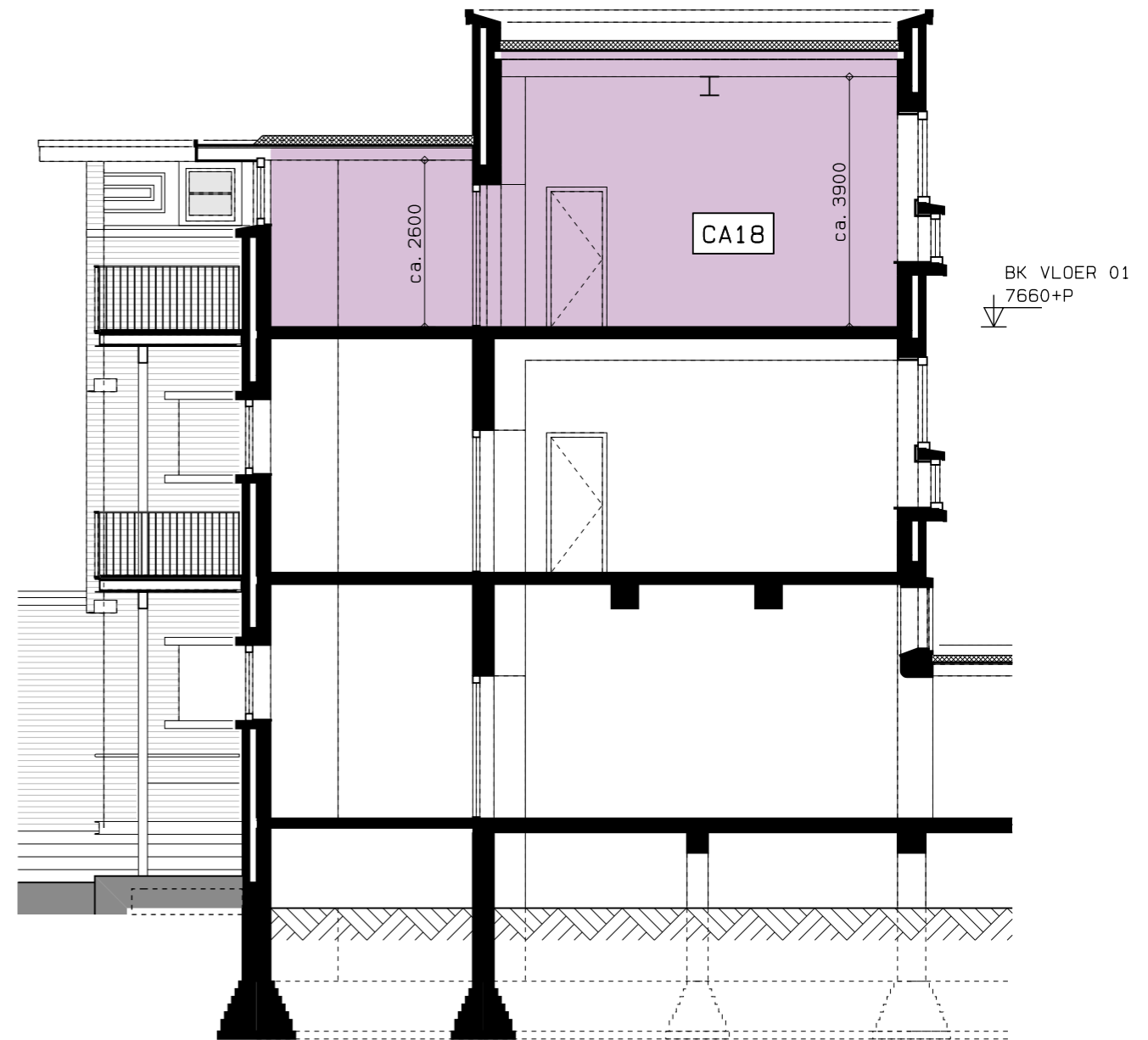

DOORSNEDE

DEZE TEKENINGEN ZIJN INDICATIEF EN KUNNEN PLAATSELIJK
AFWIJKEN VAN DE WERKELIJKE TOESTAND



htv Bouwtechniek

KLUSCOMPLEX CAPADOSESTRAAT 9-11 DEN HAAG
VERKOOPTTEKENINGEN

WONINGTYPE CA18

SCHAAL 1: 100

DATUM 15-04-2019

V-488b

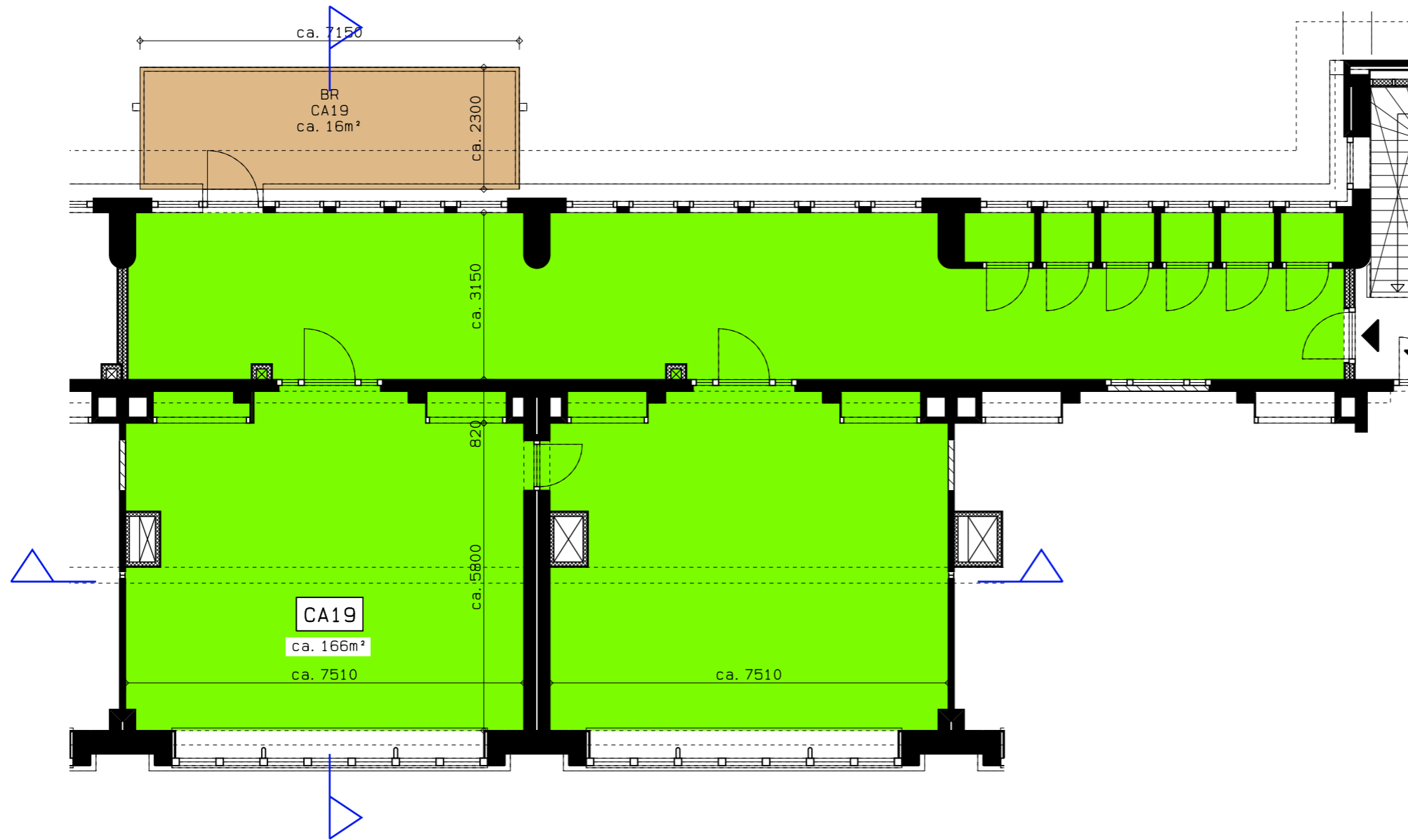

2E VERDIEPING

DEZE TEKENINGEN ZIJN INDICATIEF EN KUNNEN PLAATSELIJK
AFWIJKEN VAN DE WERKELIJKE TOESTAND



htv Bouwtechniek

KLUSCOMPLEX CAPADOSESTRAAT 9-11 DEN HAAG
VERKOOPTTEKENINGEN

WONINGTYPE CA19

SCHAAL 1: 100

DATUM 15-04-2019

V-489a

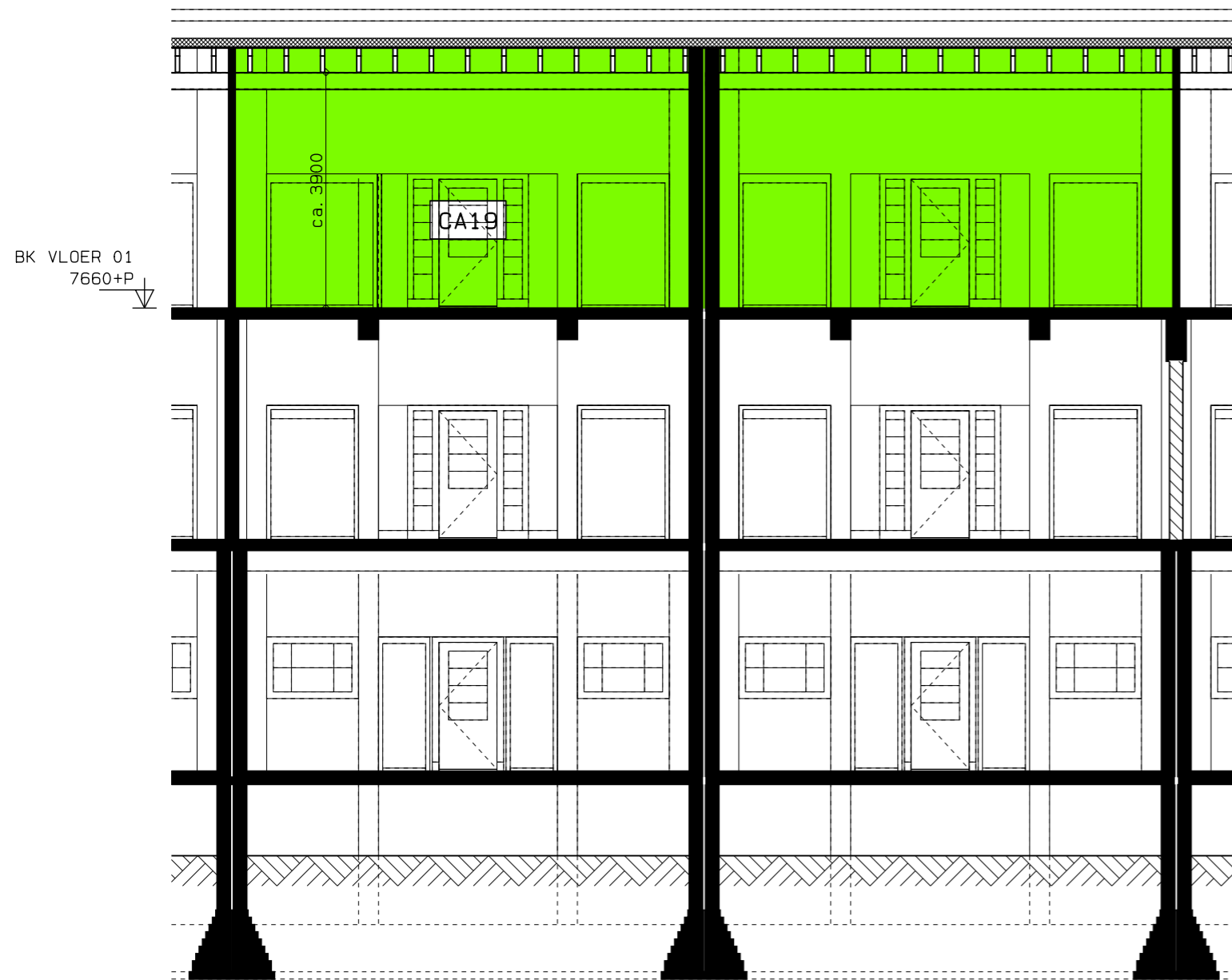

DOORSNEDE

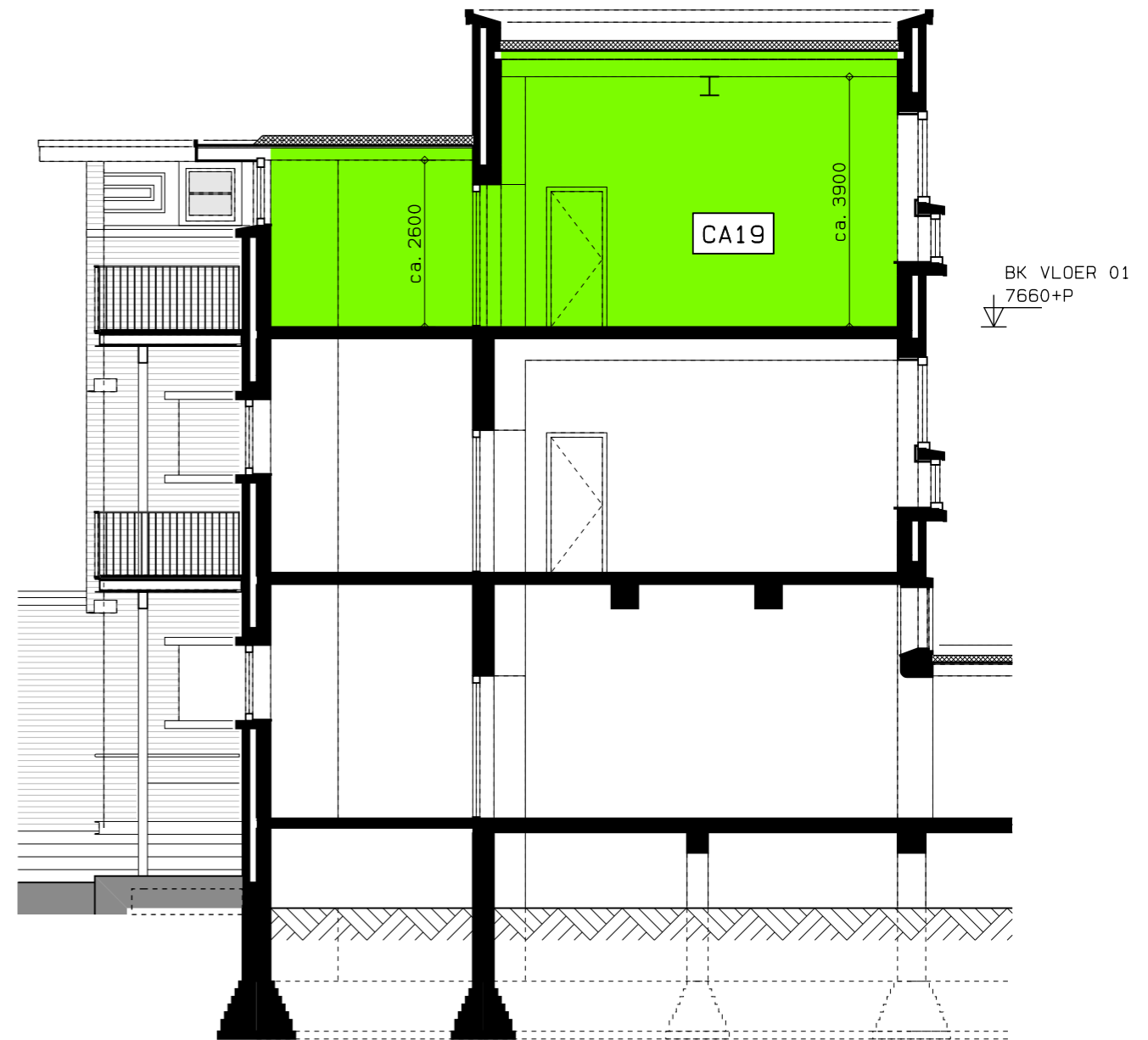

DOORSNEDE

DEZE TEKENINGEN ZIJN INDICATIEF EN KUNNEN PLAATSELIJK
AFWIJKEN VAN DE WERKELIJKE TOESTAND



htv Bouwtechniek

KLUSCOMPLEX CAPADOSESTRAAT 9-11 DEN HAAG
VERKOOPTTEKENINGEN

WONINGTYPE CA19

SCHAAL 1: 100

DATUM 15-04-2019

V-489b

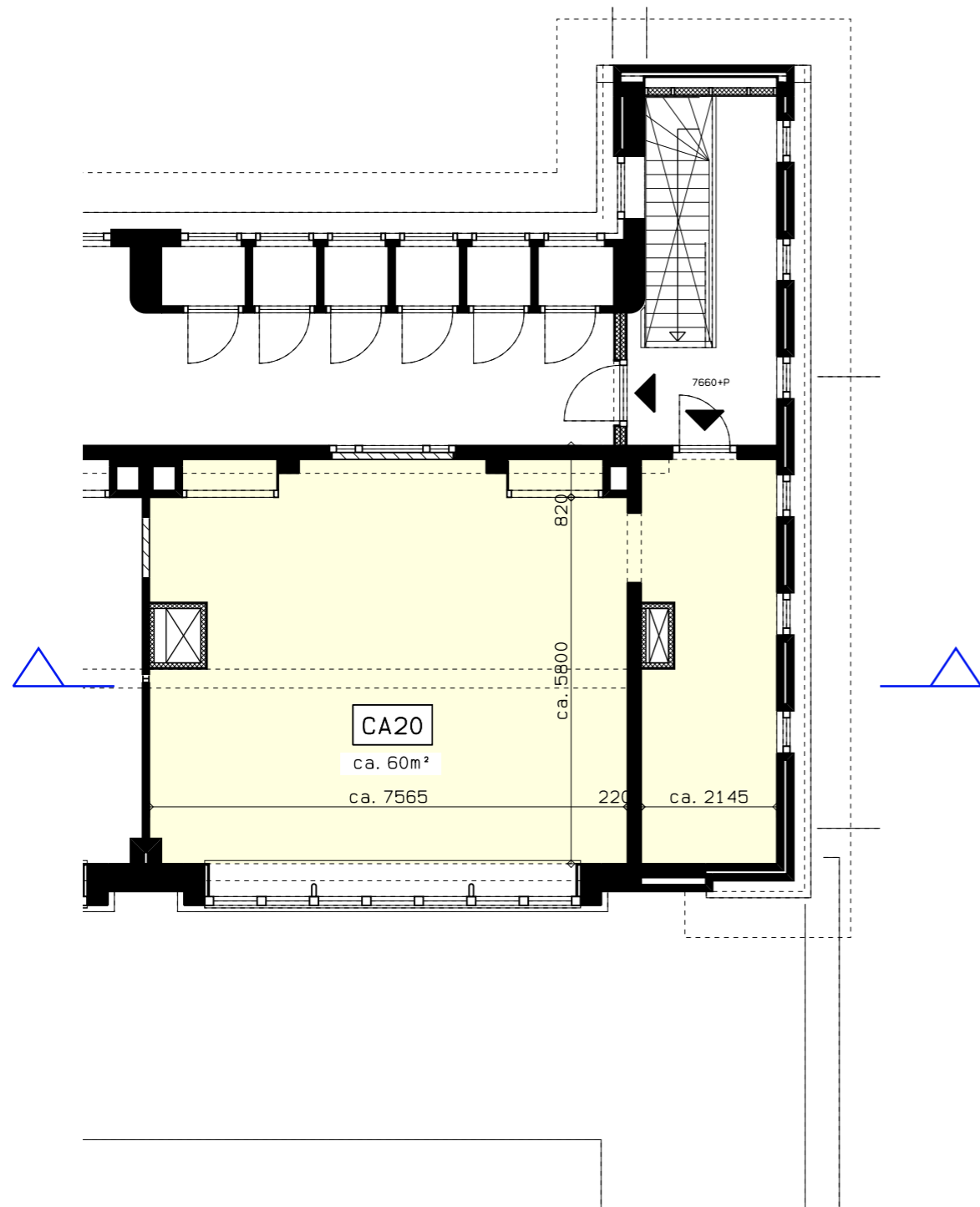

2E VERDIEPING

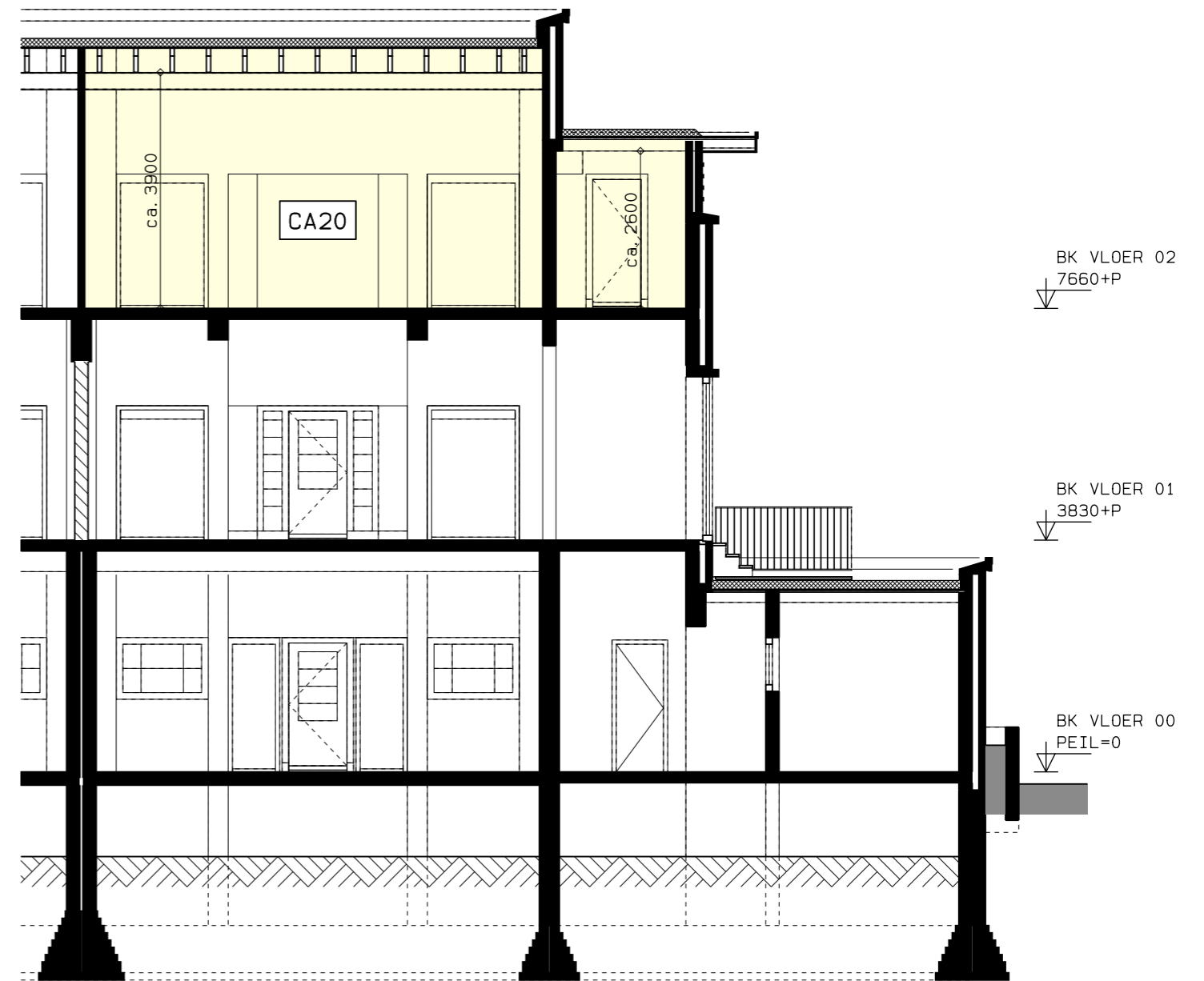

DOORSNEDE

DEZE TEKENINGEN ZIJN INDICATIEF EN KUNNEN PLAATSELIJK
AFWIJKEN VAN DE WERKELIJKE TOESTAND



htv Bouwtechniek

KLUSCOMPLEX CAPADOSESTRAAT 9-11 DEN HAAG
VERKOOPTTEKENINGEN

WONINGTYPE CA20

SCHAAL 1: 100

DATUM 15-04-2019

V-490